



LJETNE GUME 2014



 **DUNLOP**

www.dunlop.eu

SAMOUVJERENI NA CESTI



PUTNIČKE

4X4/SUV

LAKE TERETNE

- 3 SAMOUVJERENI NA CESTI
- 4 OZNAKA EU ZA GUME
- 6 125 GODINA INOVACIJA
- 8 DUNLOP TEHNOLOGIJE
- 11 AKADEMIJA VOŽNJE AMG

LJETNE GUME

14 OSOBNA VOZILA

- 16 SPORT MAXX RACE
- 18 SPORT MAXX RT
- 20 SP SPORT MAXX GT
- 22 SP SPORT MAXX
- 24 SPORT BLU RESPONSE
- 26 SP SPORT FAST RESPONSE
- 27 SP SPORT 01
- 28 STREET RESPONSE 2

30 4X4/SUV

- 32 SP QUATTRO MAXX
- 34 SP SPORT MAXX
- 35 SP SPORT 01
- 36 SP SPORT MAXX GT
- 37 GRANDTREK AT3
- 38 GRANDTREK TOURING A/S

40 LAKA TERETNA VOZILA

- 42 ECONODRIVE

44 DIMENZIJE GUMA

- 58 SAŽETAK



SAMOUVJERENI NA CESTI, VOZITE S GUMAMA DUNLOP

DUNLOPOVE GUME NASTALE SU NA TEMELJU ISKUSTVA NA UTRKAMA KOJE JE DUŽE OD STO GODINA I SUVREMENIH INOVACIJA KOMPANIJE.

Počeli smo izumom guma napunjenih zrakom, a od tada neprestano podižemo razinu vozne izdržljivosti. Brojne pametne tehnologije guma koje smo razvili u svim ovim godinama ostvaruju izuzetnu vezu između vozača i ceste.

Naše uvjerenje da što više osjećate cestu, vožnja će biti uzbudljivija jest ono zbog čega možete imati povjerenja u vožnju. I u skladu s time, svaka naša inovacija zasniva se na većem reagiranju na cestu.

Što bolje osjećate cestu, lakše ćete odvoziti zavoj, brža će biti reakcija vozila na pomake volana i više ćete imati vremena poduzeti pravilne korake.

A kako to postizemo? Svojim uspjehom na trkalištima koje je dulje od sto godina. Visoku razinu izdržljivosti koju naše gume postižu na trkačkoj stazi prenijeli smo na putničke gume za cestovnu vožnju.

Naše posvećivanje voznoj izdržljivosti nije ostalo neprimijećeno. Gumama Dunlop svoje luksuzne i sportske automobile opremaju vodeći proizvođači automobila, kao što su Porsche, BMW, Mercedes i Audi.

Dunlop donosi trkaću tehnologiju na cestu da biste mogli voziti s povjerenjem.



OZNAKA ZA GUME

PROIZVEDENE DA IZDRŽE VIŠE: 3/15/50

EU je novim sustavom označavanja guma željela osigurati podatke koji bi bili usporedivi, pouzdani i objektivni. To je doduše odlično ishodište za obavještanje potrošača, ali treba znati da oznake kupcima neće reći sve što moraju znati.

Činjenica je da su gume kompleksan tehnički proizvod, zato smo v Dunlopu ponosni što nam kupci mogu vjerovati kao stručnjaku za gume koji im omogućuje iscrpne i prilagođene informacije o ključnim kriterijima koje oznaka ne pokriva.



3

ZAKONODAVSTVO EU
DONOSI VAM PODATKE
O TRI SVOJSTVA NA
TEMELJU KOJIH ĆETE
GUME MOĆI MEĐUSOBNO
USPOREDITI

15

NEOVISNE OCJENE
TESTOVA KOJE
PROVODE ČASOPISI
UKLJUČUJU 15
SVOJSTAVA GUMA

50

DUNLOPOVI INŽENJERI
KOD GUMA TESTIRAJU
VIŠE OD 50 SVOJSTAVA
GUMA

Primjer oznake u skladu s publikacijom EU NO1222-2009, format u skladu s 1. i 2. članom Priloga II Uredbi. Rezultati prikazani na uzorku oznake EU za gume samo su okvirni. Primjer donosimo samo u općinformativnu i edukativnu svrhu.



DUNLOP POČINJE TAMO GDJE SE DRUGI ZAUSTAVE: **3 15 50**

3

NA STANDARDIZIRANOJ OZNACI ZA GUME, UVEDENOJ UREDBOM EU 1222/2009, BIT ĆE OCIJENJENE TRI ZNAČAJKE GUME:



ISKORISTIVOST GORIVA

Oznaka će vas upoznati s uštedom goriva s obzirom na otpor kotrljanja gume. Razlika između guma kategorije G i A na vozilu može značiti do 7,5% manju potrošnju goriva, čime u životnom vijeku gume možemo uštedjeti oko 300 EUR*.



PRIANJANJE NA MOKROJ CESTI

Na oznaci je podatak o apsolutnom putu kočenja osobnog vozila koje po skliskoj cesti vozi brzinom od 80 km/h. Razlika između guma kategorije F i kategorije A za vozilo znači do 18 metara kraći put kočenja**, što je jednako osam dužina automobila Smart.



VANJSKA BUKA PRI KOTRLJANJU

Vrijednost vanjske buke pri kotrljanju gume izražena je u decibelima (dB), a na oznaci su uz nju još jedan, dva ili tri zvučna vala. Jedan val označava najtišu gumu, dva u grubo znače dvostruko bučniju, a tri vala četiri puta bučniju gumu.

* Po ocjeni učinka, SEC (2008.) 2860, koju je izradila Europska komisija

**Primjer oznake u skladu s publikacijom EU NO1222-2009, format u skladu s 1. i 2. članom Priloga II Uredbi. Rezultati prikazani na uzorku oznake EU za gume samo su okvirni. Primjer donosimo samo u općeinformativnu i edukativnu svrhu.

15

NEOVISNE OCJENE GUMA U ČASOPISIMA UVAŽAVAJU 15 MJERILA.

(npr. upravljivost i kočenje na suhoj površini, stabilnost kod velike brzine, zimske vozne značajke)

50

DUNLOPOVI INŽENJERI ZA SVAKU NOVOST KOD SVOJIH VRHUNSKIH GUMA TESTIRAJU VIŠE OD 50 PARAMETARA IZDRŽLJIVOSTI.

(npr. akvaplaning u vožnji u zavoju i vožnji ravno naprijed, prijanjanje, naglo skretanje, upravljivost i kočenje na snijegu i ledu, unutarnja buka pri kotrljanju, kilometraža)



125 GODINA INOVACIJA



1888

Prva guma

John Boyd Dunlop izumio je prvu gumu napunjenu zrakom.

1888

1948

Samobrtveća mješavina

Na unutarnjoj površini nosive konstrukcije Dunlop je uveo samobrtveći sloj meke gume. Ta je obloga sprječavala izlaženje zraka i nevjerojatno smanjila broj probadanja u gumama bez zračnice.

1962-64

Aquaplaning

Dunlop je otkrio pojavu koja je danas poznata kao akvaplaning, što je širom svijeta izazvalo pravu senzaciju i skupini Dunlop donijelo brojna priznanja.

1922

Čelična žičana jezgra

S razvojem prve gume s nosivom konstrukcijom od čelične žice i tekstilnog korda životni vijek gume triput se produžio. Ta guma postala je industrijski standard.

1948

1959

RS5

Uvedena je prva guma (RS5) s dezenom gaznog sloja oštrim poput noža i s najlonskom konstrukcijom za veću čvrstoću i otpornost kod velike brzine.

1962 - 64

Guma s čeličnom trakom

Dunlop je razvio prvu gumu serije 60 s čeličnom trakom.

1972

1972



DUNLOP DENOVO

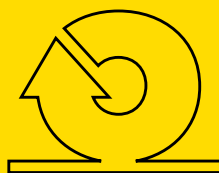

1973

Denovo

Dunlop je predstavio DENOVO, prvi sustav koji štiti gumu od ispada; zakon je izmijenjen pa su se takve gume mogle upotrebljavati na cesti.

1998

Novi preskok u tehnologiji samonosivih guma

Dunlop je razvio sustav DSST, tzv. Dunlop Self-Supporting Technology, koji omogućuje vožnju praznim gumama.

1988

Stoljeće uspjeha

Dunlopova stogodišnjica obilježena je još jednom pobjedom, prvim i drugim mjestom na utrci u Le Mansu.

2007

Tehnologija Touch – stoljeće oštrijeg utrkivanja

Dunlop udružuje razvojna dostignuća dulja od stoljeća u tehnologiji Touch – kombinaciji inovacija koje pružaju bolje osjećanje ceste.

A KAMO SADA?

1973

1988

1994

1998

2007

2013

1994

Ultralaka guma s trakom

Dunlop je predstavio prvu ultralaku gumu s trakom koja je oko 12 kilograma smanjila masu vozila.



2013

Green GT

Dunlop sudjeluje u izradi prvoga prototipnog vozila za utrke u Le Mansu s vodikovim gorivim ćelijama.



2013

Sport BluResponse

Dunlop predstavlja gumu Sport BluResponse, koja je na europskoj oznaci za gume visoko ocijenjena ocjenom BA.

sport blurResponse



DUNLOP TEHNOLOGIJE

ASIMETRIČAN DEZEN GAZNOGA SLOJA



Asimetričan dezen gaznoga sloja omogućuje gumi veću otpornost na akvaplaning. Neprekidno središnje rebro povećava stabilnost i preciznost. Asimetričan raspored kanala poboljšava prljanje na mokroj i suhoj cesti.

Prednosti

Zbog veće izdržljivosti gume u vožnji ravno naprijed i u zavojima vožnja će vam uistinu značiti užitek.

PROMJENJIV OMJER IZMEĐU GUME I KANALA



Asimetričan dezen gaznoga sloja i promjenjiv omjer između gume i kanala pruža gumi veću otpornost na akvaplaning. Masivni blokovi na vanjskom ramenu omogućuju brzo raspršivanje vode bez turbulencije pa auto postiže izuzetnu stabilnost u zavoju.

Prednosti

Bolji kontakt s cestom, veća bočna stabilnost, velika otpornost na akvaplaning, bolje prljanje i preciznije upravljanje u zavojima.

RASPRŠIVANJE VODE



Takozvani sustav Twin Hydro Paddle označava izbacivanje vode bez turbulencije. Voda istječe kao kod turbina, bez vrtloženja.

Prednosti

Izuzetno velika otpornost na akvaplaning. Sprječava vrtloženje vode zato da je njezino raspršivanje u ekstremnim uvjetima učinkovitije.

KONSTRUKCIJA S BESKONAČNOM TRAKOM (JLB)



Tehnologija hibridne obloge (Hybrid Overlay Technology) koja smanjuje deformacije po obodu gume kod velike brzine.

Prednosti

Velika stabilnost kod velike brzine, ravnomjerno habanje i vrlo velika izdržljivost.

SUSTAV S BROJNIM LAMELAMA



Vožni uvjeti zimi mogu se jako promijeniti, čak i tijekom jedne jedine vožnje. Različiti uvjeti, od hladnoće i suhog vremena do snijega ili kiše pomiješane sa snijegom, postavljaju gumama vrlo visoke zahtjeve.

Prednosti

Ujednačena učinkovitost u raznim zimskim uvjetima.

SPECIFIČAN SUSTAV NASJEDANJA STOPE GUME



Specifičan sustav nasjedanja stope povećava čvrstoću veze između gume i naplatka pa vozač ima najveći nadzor i vožnju osjeća puno preciznije. Kao čvrsto držanje volana rukama i to osigurava bolji nadzor nad vozilom i omogućuje izuzetno reagiranje na cestu.

Prednosti

Bolje reagiranje na cestu, stabilnija i preciznija vožnja.

GAZNI SLOJ S VIŠE RADIJUSA (MRT)



Koncept MRT obuhvaća deset različitih radijusa i zato je precizniji. Zato možemo jamčiti izuzetno učinkovitu raspodjelu pritiska kontaktne površine na podlogu. Prijelaz s vožnje ravno naprijed u zavoj sad je glatkiji, što omogućuje preciznije i progresivnije reagiranje.

Prednosti

Nesumnjiva je prednost osjetno bolji nadzor nad oblikom kontaktne površine u najrazličitijim uvjetima vožnje. MRT nudi i odličnu upravljivost na suhoj i mokroj cesti te veći nadzor nad vozilom prilikom skretanja.

VLAKNASTA KAŠA KEVLAR®



Vlaknata kaša Kevlar® u punjenju iznad jezgre boka. Rezultat je krući bok, čak i na radnoj temperaturi.

Prednosti

Povećano reagiranje na cestu i preciznost vožnje.

MAKSIMALNI RASPON TEMPERATURE ZAŠTITE NAPLATAKA (MFS)



Dunlopov sustav MFS (maximum flange shield) nekakva je zaštita roga naplatka. Po obodu, na donjem dijelu boka iznad roga naplatka guma ima profil od gume koji označava područje amortiziranja.

Prednosti

Zaštita naplatka koja štiti naplatke od skupih slitina od oštećenja na rubnjacima.

Dunlop je oduvijek poznat kao pionir što se tiče inovacija. Dunlopovi inženjeri neprestano traže nove tehnologije da bi naše gume po svakom vremenu bile najizdržljivije od svih.

Želimo vam omogućiti da sve vrijeme vjerujete u vožnju. Ovdje je nekoliko naših luksuznih tehnoloških inovacija koje vam želimo predstaviti.

MJEŠAVINA S DVOSTRUKOM SILIKOM



Mješavina s dvostrukom silikom jamči nizak stupanj habanja. Zbog izuzetnih svojstava pri ubrzavanju vozila osjetno će vam povećati užitak u vožnji.

Prednosti

Vrhunsko kočenje i ubrzavanje, odlična upravljivost u ljetnim i zimskim uvjetima, dobro prianjanje, malo habanje, širok raspon uporabe.

PLOSNIJI PROFIL GAZNOGA SLOJA



Nova generacija Dunloповih guma ima spljošten profil gaznoga sloja s 4 - 8 % većom kontaktnom površinom, ovisno o dimenziji i tipu gume. Plosniji profil s većom kontaktnom površinom donosi vežu stabilnost i bolje povratne informacije s ceste, što gumi omogućuje precizniju reakciju.

Prednosti

Veća stabilnost i preciznost upravljanja sprječavaju nazubljeno trošenje, izuzetno stabilnu i preciznu vožnju u zavoju i odlično prianjanje na suhoj cesti.

NANOČESTICE



Mješavina gaznoga sloja s primjesom nanočestica za trkaće gume. Mješavina poboljšana smolom i polimerom kod guma za auto-motosport dokazala je odlično prianjanje na suhim i mokrim cestama...

Prednosti

Bolje prianjanje na suhoj i mokroj cesti, učinkovitije kočenje na suhoj i mokroj cesti, manje habanje gume.

PRILAGODLJIVA MJEŠAVINA



Tehnologija mješavine kod koje se upotrebljavaju polimeri koji potječu iz motosporta da se mješavina bolje prilagođava površinskoj strukturi ceste. Zbog boljšega kontakta na mikrorazini bolji je i opći kontakt gume s cestom.

Prednosti

Odlično prianjanje i kočna izdržljivost.

BRAZDE U OBLIKU SLOVA V



Brazda u obliku slova V u kombinaciji s osnovnom brazdom profila stvara finu mrežu koja prikuplja snijeg u profil. Taj kontakt snijega sa snijegom poboljšava vuču i prianjanje.

Prednosti

Poboljšana vodljivost na snijegu.

MJEŠAVINA SILIKA-PLUS



Gumena mješavina silika-plus potječe iz auto-moto sporta i osigurava bolje raspršivanje vode te odlično prianjanje.

Prednosti

Izuzetne značajke kod kočenja i ubrzavanja, odlično prianjanje, malo habanje.

BLOKVI ZA UČINKOVITIJE KOČENJE



Blokovi s visokom tvrdoćom koji zadržavaju krutost gume kad na nju djeluju sile kočenja. Povećana krutost pridonosi osiguravanju kontakta s cestom tijekom kočenja kod velike brzine.

Prednosti

Kraći put kočenja, osobito kod velike brzine.

FUNKCIONALNI POLIMERI



Funkcionalni polimeri u smjesi profila stvaraju poboljšane karakteristike učinkovitosti pri niskim temperaturama, poboljšavaju adheziju s cestom kad nastupe niske zimske temperature.

Prednosti

Izvanredno prianjanje pri niskim temperaturama.

SUSTAV UREZA 4D



Sustav ureza 4D razdvaja profil u velik broj blokova, čime povećava trenje i stabilnost kod skretanja. Sustav postiže izvrsno bočno prianjanje na snijegu.

Prednosti

Izvršno skretanje, čak i na snijegu.

TEHNOLOGIJE GUMA

RUN ON FLAT TEHNOLOGIJA (ROF)

Dunlopova tehnologija RunOnFlat omogućuje nastavak vožnje nakon bušenja ili puknuća gume do 80 km. Gume RunOnFlat imaju ojačane stijenke pa guma može zadržati mobilnost nakon potpunog gubitka tlaka.

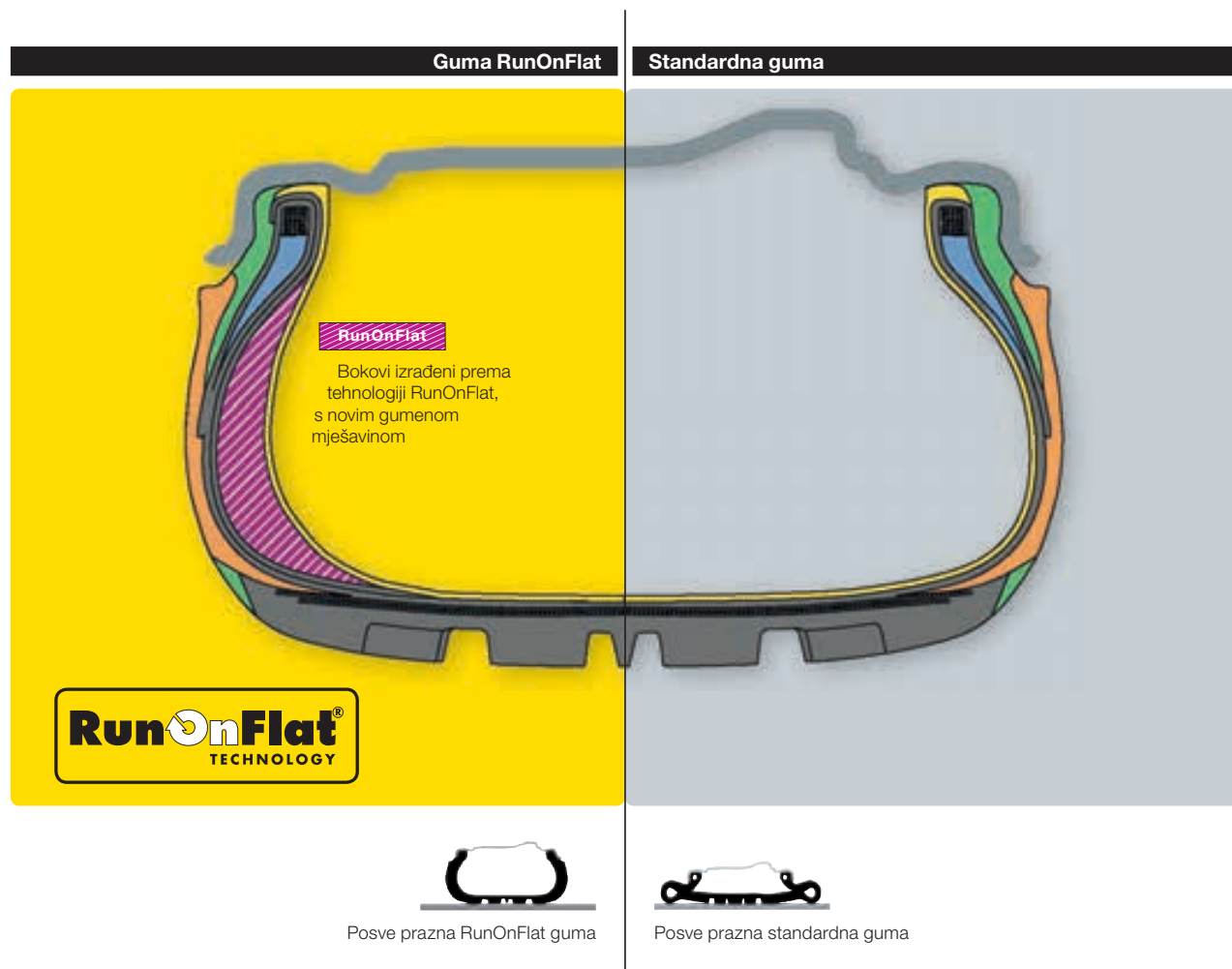

Sigurnosna napomena

Gume Dunlop RunOnFlat treba montirati samo na automobile koji su dizajnirani za vožnju na praznim gumama i opremljeni potpuno ispravnim uređajem za upozorenje na tlak gume, primjerice uređajem Dunlop WARNAIR. Ne smije se prekoračiti najveća udaljenost od 80 km (50 milja) i najveća brzina od 80 km/h (50 mp/h). Provjerite korisnički priručnik svojeg automobila jer savjeti proizvođača ovise o vozilu.

AKADEMIJA VOŽNJE AMG

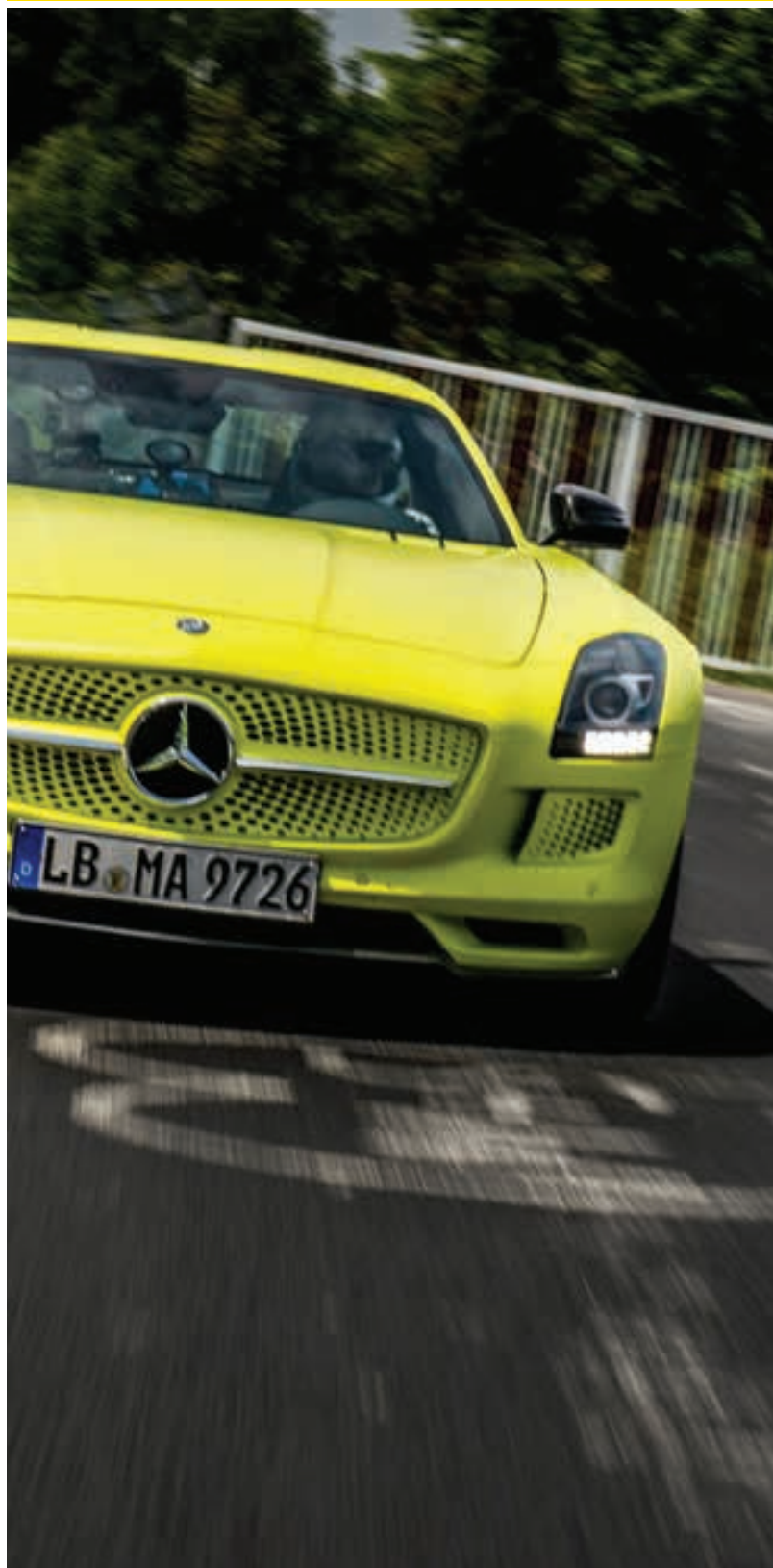

DUNLOP S ODUŠEVLENJEM NAJAVLJUJE DA ĆE U 2014. GODINI SURADIVATI SA SVJETSKI PRIZNATOM AKADEMIJOM VOŽNJE AMG.

To novo, ekskluzivno partnerstvo zasniva se na dosad uspješnim odnosima s markom AMG. Još od 2011. godine Dunlop je ključni tehnološki partner tvrtke AMG Customer Motorsport. U tom je razdoblju naša povezanost na stazi doživjela popriličnu slavu, kojoj je doprinijela i iznimna pobjeda na 24-satnoj utrci na Nürburgringu.

To znamenito njemačko trkalište, kao što su i Le Mans i Spa, za čovjeka i vozilo znače ekstremnu provjeru. Upravo je zato odabir guma nadasve važan. Ta intenzivna utrka koja traje satima zahtijeva vrlo brzu vožnju i veliku izdržljivost, zato se s njome mogu nositi samo najizdržljiviji i najnapredniji proizvodi. A točno je to ono zbog čega je AMG Customer Motorsport uputio svoje povjerenje Dunlopu.

Sada, kada je Dunlop i tehnološki partner i službeni dobavljač guma za Akademiju vožnje AMG, spreman je na još jedan veliki izazov. Akademija pruža najviše što bi netko mogao poželjeti od osposobljavanja za motorizirani sport; ne samo što neslužbene vozače šalje za upravljač vrlo izdržljivih Mercedesa AMG nego ih šalje i na najteže i najslikovitije trkaće staze na ovom planetu. Dio toga jedinstvenog osposobljavanja odvija se i na nemilosrdnom snijegu i ledu arktičkoga kruga.

Cilj je Akademije nekolicini odabranih omogućiti ekstremne vožnje – upravo se zato AMG odlučio za najzahtjevnije i tehnološki najnaprednije gume na svijetu iz Dunlopa. S AMG-om nas druži strast prema automobilima i već se radujemo užicima koje će nam donijeti to uzbudljivo partnerstvo.

A TECHNOLOGY PARTNER OF
AMG
CUSTOMER SPORTS

S iskustvom sa trkališta

Prianjanje i kočenje

Također na mokroj cesti.



sport blüresponse
s ocjenom A za prianjanje na
mokroj cesti*

*Vrijeme je nepredvidljivo. Zato testiramo
nove tehnologije u ekstremnim
uvjetima – da razvijemo gume
kojima možete vjerovati.*

* Većina dimenzija ima ocjenu A za prianjanje na mokrome prema Regulativi EU N° 1222/2009, a kod nekih dimenzija ta ocjena može biti drukčija. Za dodatne informacije posjetite www.dunlop.hr

www.dunlop.eu



A TECHNOLOGY PARTNER OF
AMG
 CUSTOMER SPORTS



Kategorija A za prijanjanje na mokroj površini* najviša je ocjena koju guma može dobiti prema propisima EU o označavanju



Nova polimerna mješavina postiže bolje prijanjanje na mokroj cesti



Optimiziran oblik gume pruža manji otpor kotrljanja

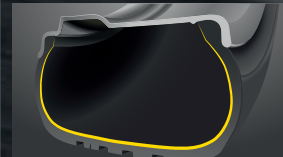

Inovativni blokovi omogućuju učinkovito kočenje i kraći put kočenja

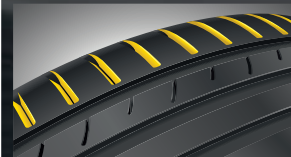

DUNLOP

SAMOUVJERENI NA CESTI

Mercedes-Benz SLS AMG opremljen gumama Sport Maxx GT.

PROGRAM LJETNIH PUTNIČKIH GUMA

Dunlop nudi širok izbor vrlo izdržljivih i vrhunskih guma kojima zadovoljava potrebe ljubitelja vožnje. Sve su gume tako osmišljene da donose nepobjedivu izdržljivost i upravljivost, što vozačima osigurava najveći užitak u vožnji, bez obzira na to kakva je cesta i kakve su vremenske prilike.

U ovoj je brošuri prikazan opći pregled ponude; istaknute su značajke i prednosti pojedinih guma te navedene dostupne dimenzije. Za dodatne informacije i podatke o raspoloživosti naših proizvoda obratite se najbližem Dunlopovom predstavniku.



LJETNA
GUMA



VISOKOIZDRŽLJIVA
GUMA



ULTRA
VISOKOIZDRŽLJIVA
GUMA



STANDARDNA
GUMA



CJELOGODIŠNJA
GUMA

VODIČ ZA UPORABU PUTNIČKIH GUMA

Indeks brzine	T	H	V	W	Y	ZR
Brzina (km/h)	190	210	240	270	300	> 240
Sport Maxx Race						
Sport Maxx RT						
Sport BluResponse						
SP Sport FastResponse						
SP Street Response 2						



 **DUNLOP**

SAMOUVJERENI NA CESTI





SPORT MAXX *Race*

Guma Dunlop Sport Maxx Race omogućuje izvrsno prianjanje i učinkovito kočenje na suhoj voznoj površini, i to i na trkaćoj stazi i na cesti. Vrlo prianjajuća trkaća mješavina s korijenima u Dunlopovoj tehnologiji za trkaće gume vašem će automobilu omogućiti čvrsto prianjanje na površinu i učinkovito kočenje. Guma je doduše prilagođena za trkaću stazu, ali je homologirana i za cestovnu vožnju.



OCJENE NA OZNACI EU ZA GUME

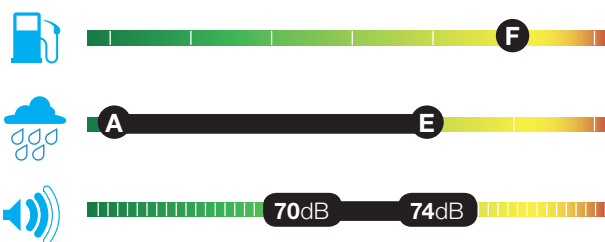

TEHNIČKI PODACI

DIMENZIJA: 19" → 20"

BRZINSKA KATEGORIJA: Y

ZNAČAJKE GUME



PRECIZNO UPRAVLJANJE I STABILNOST SMJERA

Uživajte u preciznom skretanju i pouzdanom upravljanju vozilom. Sport Maxx Race ima hibridnu oblogu koja smanjuje deformaciju gume kod velike brzine te s time olakšava upravljanje i povećava stabilnost.

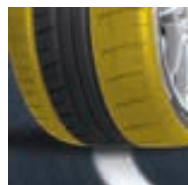

BOLJE PRIANJANJE U ZAVOJU

Gazni sloj ima visoka rebra pod kutom koji povećava bočnu krutost gume i time vaš nadzor nad vozilom pri skretanju. Masivni blokovi na vanjskom ramenu gume povećavaju prianjanje u zavoju.



VELIKA POUZDANOST NA MOKROJ PVRŠINI

Iako su poboljšanja namijenjena za vožnju po suhoj površini, Sport Maxx Race dobro se ponaša i na mokroj cesti. U asimetričnom dezenu gaznoga sloja nalaze se četiri unutarnja kanala koji odlično raspršuju vodu i time smanjuju opasnost od akvaplaninga.

ODABRANA ZA PRVU OPREMU KOD



Audi
DIMENZIJA:
20"



Mercedes-Benz
DIMENZIJA:
19"



PORSCHE
DIMENZIJA:
20"

Što se tiče tlaka u gumama uvijek se pridržavajte preporuka proizvođača automobila. Budući da su tehničke značajke gume Sport Maxx Race prilagođene za vrhunsku izdržljivost na suhoj površini, vozačima preporučujemo da na mokrome budu oprezniji i smanje brzinu.





LJETNE GUME

PUTNIČKE

4X4/SUV

LAKE TERETNE



SPORT MAXX RT



Guma Dunlop Sport Maxx RT sa svojim sportskim prijanjanjem i kočnom izdržljivošću omogućuje pravi doživljaj dinamične vožnje.



Ocjene na oznaci EU za gume

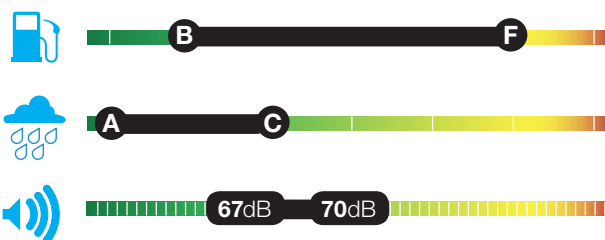

TEHNIČKI PODACI

DIMENZIJA: 16" → 22"

BRZINSKA KATEGORIJA: V, W, Y

ZNAČAJKE GUME

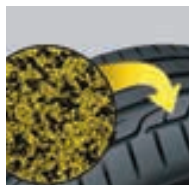

IZVRSSNO PRIJANJANJE

Svojom tehnologijom prilagodljive mješavine guma Sport Maxx RT donosi odlično prijanjanje na mokroj i suhoj površini. Polimeri s korijenima u motoriziranom sportu prilagođavaju se voznoj površini te time poboljšavaju kontakt gume s cestom i prijanjanje.

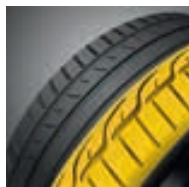

RAMENI BLOKOVI

Masivni blokovi na vanjskom ramenu omogućuju gumi veću stabilnost.



KRAĆI PUT KOČENJA KOD VELIKE BRZINE NA AUTOCESTAMA

Dunlopovi inovativni blokovi za učinkovito kočenje omogućuju kratak put kočenja kod brze vožnje. Ti izuzetno kruti blokovi zasnovani su za sportsku vožnju i prilikom djelovanja kočne sile poboljšavaju kontakt gume s cestom.



KONCEPT ZA BOLJU ISKORISTIVOST GORIVA

Guma Sport Maxx RT ima laganu konstrukciju koja smanjuje njezin otpor kotrljanja – a ujedno i potrošnju goriva i emisiju CO₂.

NEOVISNI TESTOVI

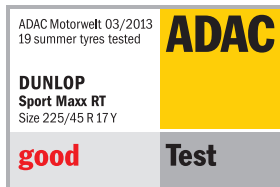

ODABRANA ZA PRVU OPREMU KOD



DIMENZIJA: 18"





LJETNE GUME

PUTNIČKE

4X4/SUV

LAKE TERETNE



SP SPORT MAXX^{GT}

Dunlop SP Sport Maxx GT jest guma dokazana na utrkama koja osigurava iznimno prijanjanje na suhoj površini. Mješavini gaznoga sloja dodana je čađa za trkaće gume, što povećava prijanjanje i kočnu izdržljivost na suhoj površini.



OCJENE NA OZNACI EU ZA GUME

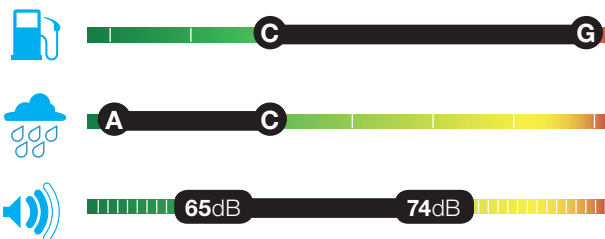

TEHNIČKI PODACI

DIMENZIJA: 17" → 22"

BRZINSKA KATEG.: V, Y, W, Z

ZNAČAJKE GUME



PRECIZNO UPRAVLJANJE I VELIKO REAGIRANJE

Dunlopova tehnologija Touch udružuje više naprednih značajki koje omogućuju preciznu vožnju. Zbog općenitijega profila gaznoga sloja kontaktna površina gume je veća te je zato i skretanje lakše i veće reagiranje na cestu.



STABILNOST KOD VELIKE BRZINE I U ZAVOJU

SP Sport Maxx GT i kod velike brzine na autocesti zadržava svoj oblik, zbog čega je stabilnija i otpornija na habanje. Pritisak je ravnomjerno raspoređen po čitavoj kontaktnoj površini, što omogućuje gladak prijelaz s ravnoga dijela ceste u zavoj.

NEOVISNI TESTOVI



ODABRANA ZA PRVU OPREMU KOD







SP SPORT MAXX

Guma Dunlop Sport Maxx omogućuje prijanjanje i upravljivost na najvišoj razini i time maksimalan užitek u vožnji. Za vrlo izdržljive sportske automobile.



Ocjene na oznaci EU za gume

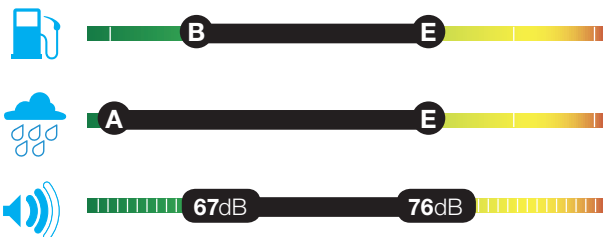

TEHNIČKI PODACI

DIMENZIJA: 16"→22"

BRZINSKA KATEG.: H, V, W, Y, Z

ZNAČAJKE GUME



ODLIČNA UPRAVLJIVOST NA SUHOJ I MOKROJ POVRŠINI

Pritisak je ravnomjerno raspoređen po gumi, zato je veći dio gume u kontaktu s voznom površinom. Prijelaz s ravnoga dijela ceste u zavoj gladak je i bolje ćete osjetiti cestu i imati više vremena za pravilno reagiranje.

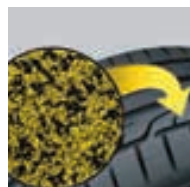

IZUZETNE ZNAČAJKE KOD KOČENJA I UBRZAVANJU

Provjereni gumena mješavina osigurava odlično prijanjanje na suhoj i mokroj cesti. Ubrzavanje je brže i kočenje traje kraće. Ta izdržljiva mješavina polako se troši i zato na gumi možete odvoziti brojne kilometre.



VELIKA OTPORNOST NA AKVAPLANING

Guma SP Sports Maxx odlično se ponaša po kišnom vremenu. Posebni predjeli učinkovito raspršuju vodu ispod kontaktne površine gume, što na cestama namočenima od kiše smanjuje opasnost od akvaplaninga.



STABILNOST I UDOBNOST

Uživajte u glatkoj i preciznoj vožnji koju omogućuje čvrsto središnje rebro u dezenu gume. Dezen gaznoga sloja smanjuje buku, zato je vožnja tiša i udobnija.

ODABRANA ZA PRVU OPREMU KOD



Audi
DIMENZIJA:
16"→17"



VW
DIMENZIJA:
16"→17"



SEAT
DIMENZIJA:
16"



OPEL
DIMENZIJA:
17"



MASERATI
DIMENZIJA:
17"



JAGUAR
DIMENZIJA:
20"



LEXUS
DIMENZIJA:
17"

NEOVISNI TESTOVI







sport bluresponse

Nova guma Dunlop Sport BluResponse sadrži polimere koje je iznjedrilo iskustvo na trkačkoj stazi i time postiže prijanjanje na mokroj površini klase A, a ujedno ima vrlo malen otpor kotrljanja koji doprinosi manjoj potrošnji goriva.



Ocjene na oznaci EU za gume

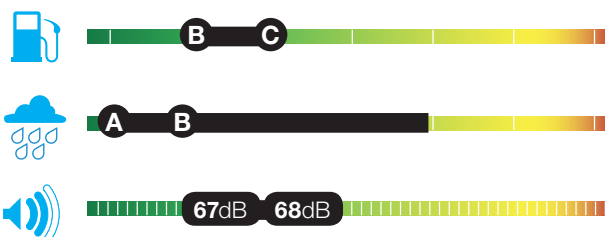

TEHNIČKI PODACI

DIMENZIJA: 14" → 17"

BRZINSKA KATEGORIJA: H, V, W

ZNAČAJKE GUME



KATEGORIJA A ZA PRIJANJANJE NA MOKROJ CESTI

Najviša ocjena koju guma u skladu s Uredbom EU o označavanju može postići za prijanjanje na mokroj cesti.

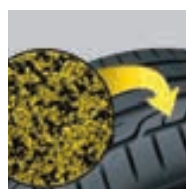

MJEŠAVINA ZA MOKRU PODLOGU IZVEDENA IZ VRHUNSKIH GUMA

Guma Sport BluResponse napravljena je od polimerne mješavine koja omogućuje vašem automobilu bolje prijanjanje na mokroj cesti i bolju upravljivost. Široki kanali u središnjem dijelu gaznog sloja učinkovito raspršuju vodu i time smanjuju opasnost od akvaplaninga.



BLOKVI ZA UČINKOVITIJE KOČENJE

Dunlopovi inovativni blokovi za djelotvorno kočenje smanjuju put kočenja na mokrim i suhim cestama. Ti izuzetno kruti blokovi zasnovani su za sportsku vožnju i za vrijeme djelovanja sile kočenja poboljšavaju kontakt gume s cestom.

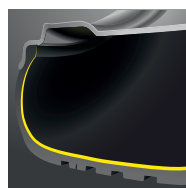

OPTIMALNA KONSTRUKCIJA

Usavršena konstrukcija smanjuje masu gume, što gumi omogućuje manji otpor kotrljanja i uštedu na gorivu. Zatvoreni kanali na ramenome dijelu gume ublažavaju buku pa je vožnja tiša i udobnija.

ODABRANA ZA PRVU OPREMU KOD



DIMENZIJA:
15"

NEOVISNI TESTOVI

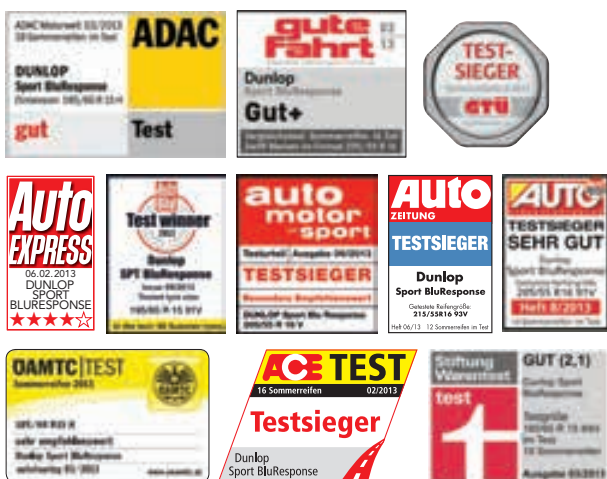





SP SPORT FASTRESPONSE

Guma Dunlop Sport SP FastResponse omogućuje osjećaj ceste i time reagiranje u vožnji po mokroj i suhoj površini.



OCJENE NA OZNACI EU ZA GUME

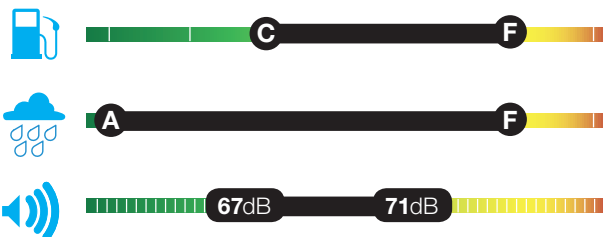

TEHNIČKI PODACI

DIMENZIJA: 14" → 17"

BRZINSKA KATEG.: T, H, V, W, Y

ZNAČAJKE GUME



ODLIČAN OSJEĆAJ CESTE I REAGIRANJE

Zbog spljoštenijega profila gaznoga sloja veća količina gume u kontaktu je s površinom pa vozilo možemo precizno voditi po mokrim i suhim cestama. Veza između gume i naplatka pojačana je i tako bolje osjećamo cestu.

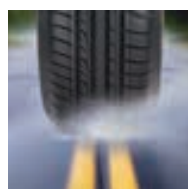

PRVOKLASNE ZNAČAJKE PO KIŠNOM VREMENU

Za SP Sport FastResponse karakteristični su široki kanali po kojima se po kišnom vremenu učinkovito raspršuje voda i tako smanjuje opasnost od akvaplaninga, a posljedica pa je kraći put kočenja.

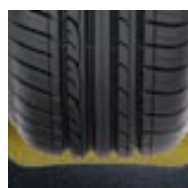

ODLIČAN NADZOR NAD VOZILOM U ZAVOJU

Asimetrični gazni sloj s krutim ramenim blokom zadržava stabilnost vozila u zavojima. Pritisak je ravnomjerno raspoređen po čitavoj kontaktnoj površini, što omogućuje gladak prijelaz s ravnoga dijela ceste u zavoj.

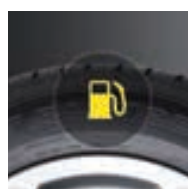

DOBRA ISKORISTIVOST GORIVA I VELIK BROJ PRIJEĐENIH KILOMETARA

Mješavina gaznoga sloja zasnovana je tako da su gubici energije što manji pa guma ima dulju trajnost i istodobno omogućuje uštedu na gorivu.

NEOVISNI TESTOVI



ODABRANA ZA PRVU OPREMU KOD





SP SPORT 01

Guma s brojnim talentima za automobile srednje i luksuzne kategorije.



OCJENE NA OZNACI EU ZA GUME

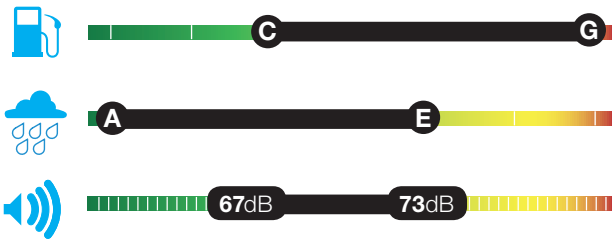

TEHNIČKI PODACI

DIMENZIJA: 14"→20"

BRZINSKA KATEG.: T,H,V,W,Y

ZNAČAJKE GUME



IZVRSNE VOZNE ZNAČAJKE U RAZLIČITIM SITUACIJAMA

Asimetričan dezen podijeljen je na tri različita područja koja se brinu za besprijekornu ravnotežu između sportske upravljivosti, velike otpornosti na akvaplaning i glatke, udobne vožnje.

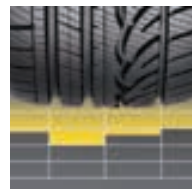

UPRAVLJIVOST KOD VELIKE BRZINE

Doživite glatku i stabilnu vožnju na autocesti. Guma i kod velike brzine zadržava svoj oblik i tako vam omogućuje odličan nadzor nad vozilom pri mijenjanju smjera vožnje. Asimetričan dezen gaznoga sloja povećava stabilnost vozila na ravnim dijelovima ceste i u zavojima.



BOLJE PRIANJANJE NA MOKROJ POVRŠINI

Mješavina gaznoga sloja s velikom količinom silike osigurava visoku razinu prijanjanja i veliku kočnu izdržljivost po mokrom i suhom vremenu. Posebni blokovi u gaznome sloju i po velikom pljasku učinkovito raspršuju vodu.

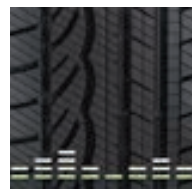

TIHA I UDOBNA VOŽNJA

Uživajte u tihoj vožnji, za koju će se ublažavanjem zvučnih frekvencija pobrinuti dezen gume s blokovima. Dezen gaznoga sloja usavršen je i ravnomjerno se troši, povećava udobnost između vožnje i osigurava gumi dulju trajnost.

ODABRANA ZA PRVU OPREMU KOD

DIMENZIJA: 17"	Mercedes-Benz DIMENZIJA: 16"→19"	DIMENZIJA: 18"	DIMENZIJA: 15"→18"	DIMENZIJA: 15"→17"	DIMENZIJA: 16"→18"
DIMENZIJA: 15"→17"	DIMENZIJA: 16"→17"	DIMENZIJA: 15"	DIMENZIJA: 18"→19"	DIMENZIJA: 15"→18"	DIMENZIJA: 15"

NEOVISNI TESTOVI

Dunlop SP Sport 01	Dunlop SP Sport 01
Testurteil SEHR GUT	Testurteil SEHR GUT
Getestete Reifengröße 195/55 R15 85T	Getestete Reifengröße 185/60 R15 84H
Hefr. 03/2011	Hefr. 03/2011
12 Reifen im Test	12 Reifen im Test



► Dimenzije guma na stranici 50

NOVA

STREETRESPONSE 2



Dunlop StreetResponse 2 nova je generacija standardnih ljetnih guma. Njezine vozne značajke nose Dunlopov potpis i svrstavaju je u kvalitetne gume stvorene za zadovoljavanje potreba manjih automobila.



OCJENE NA OZNACI EU ZA GUME

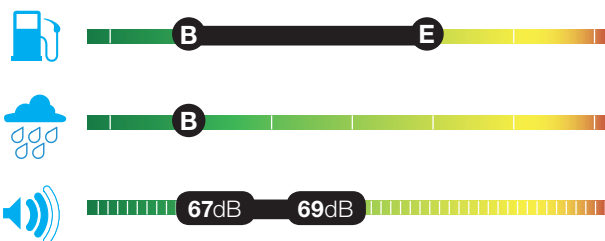

TEHNIČKI PODACI

DIMENZIJA: 13"→15"

BRZINSKA KATEGORIJA: T

ZNAČAJKE GUME

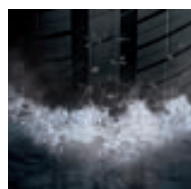
KRAĆI PUT KOČENJA
NA MOKROJ CESTI

Zaobljena kontaktna površina pomaže gumi lakše prodrijeti kroz sloj vode i tako osigurava bolje prisanjanje na mokrim cestama.

KRAĆI PUT KOČENJA
NA SUHOJ CESTI

Kanali na bočnome dijelu gume doprinose kraćem putu kočenja na mokrim i suhim cestama.

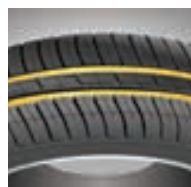
DVOSTRUKI KANALI
PO OBODU GUME

Dvostruki kanali po obodu gume doprinose boljem prisanjanju na mokrome.





SAFETY WARNING:
BEHOLD CAREFULLY
SEE USER'S MANUAL FOR
MOUNTING INSTRUCTIONS

THE VALUE OF THIS PRODUCT IS LIMITED TO THE ORIGINAL PURCHASER'S USE ONLY. IT IS NOT TO BE USED IN ANY OTHER MANNER. THE PURCHASER ASSUMES ALL LIABILITY FOR THE USE OF THIS PRODUCT. THE PURCHASER'S USE OF THIS PRODUCT IS LIMITED TO THE ORIGINAL PURCHASER'S USE ONLY. IT IS NOT TO BE USED IN ANY OTHER MANNER. THE PURCHASER ASSUMES ALL LIABILITY FOR THE USE OF THIS PRODUCT.



PROGRAM LJETNIH GUMA 4X4/SUV

Razvoj suvremenih sportskih terenskih vozila (SUV) tako brzo napreduje da je njihova izdržljivost već gotovo na razini manjih sportskih automobila. Dovoljno je da pogledate Porsche Cayenne ili BMW X5 i odmah će vam biti jasno da uzbudljiva vožnja ni izdaleka više nije samo privilegij klasičnih sportskih automobila.

Upravo je zato svaka guma Dunlop tako zasnovana da omogućuje reagiranje i uzbudljivu vožnju s bilo kakvim automobilom i na bilo kakvoj cesti.

U ovoj brošuri prikazan je opći pregled ponude, a istaknute su značajke i prednosti pojedinih guma te navedene dimenzije koje su na raspolaganju.



LJETNA
GUMA



CJELOGODIŠNJA
GUMA



SUV
GUMA



GUMA
4X4

VODIČ ZA UPORABU GUMA 4x4/SUV

Indeks brzine	Q	R	S	T	H	V	W	Y	ZR
Brzina (km/h)	160	170	180	190	210	240	270	300	> 240
SP QuattroMaxx									
Grandtrek AT3									
Grandtrek Touring A/S									

■ Cjelogodišnje gume



 **DUNLOP**

SAMOUVJERENI NA CESTI





SP QUATTRO MAXX

Guma Dunlop SP QuattroMaxx u vožnji s vrlo izdržljivim sportskim terencima osigurava vam preciznost i vozne užitke karakteristične za sportske automobile.



OCJENE NA OZNACI EU ZA GUME



TEHNIČKI PODACI

DIMENZIJA: 17"→20"

BRZINSKA KATEGORIJA: Y,W

ZNAČAJKE GUME



DOBRO PRIJANJANJE NA MOKRIM I SUHIM CESTAMA

Mješavina gaznoga sloja s dvostrukom silikom (tzv. Dual Silica compound) osigurava visoku razinu prijanjanja i veliku kočnu izdržljivost u mokrom i suhom vremenu. Mješavina se troši, što znači da možete prijeći više kilometara prije nego što bude trebalo zamijeniti gume.



VELIKA OTPORNOST NA AKVAPLANING

Po dubokim i širokim kanalima u gaznome sloju voda se učinkovito odstranjuje ispod kontaktne površine gume da možete održati nadzor nad vozilom i u ekstremnim uvjetima po kiši.

ODABRANA ZA PRVU OPREMU KOD

DIMENZIJA:
21"

NEOVISNI TESTOVI







SP SPORT MAXX

Guma Dunlop SP Sport Maxx provjerena je na utrkama, a omogućuje vrlo izdržljivim sportskim automobilima maksimalno prianjanje.



OCJENE NA OZNACI EU ZA GUME

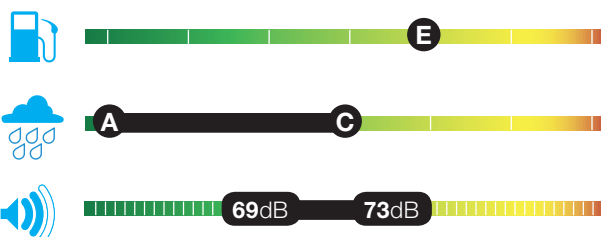

TEHNIČKI PODACI

DIMENZIJA: 18"→21"

BRZINSKA KATEG.: V, W, Y, Z

ZNAČAJKE GUME



ODLIČNA UPRAVLJIVOST NA SUHOJ I MOKROJ POVRŠINI

Pritisak je ravnomjerno raspoređen po gumi, zato je veći dio gume u kontaktu s voznom površinom. Prijelaz s ravnoga dijela ceste u zavoj gladak je i bolje ćete osjetiti cestu i imati više vremena za pravilno reagiranje.

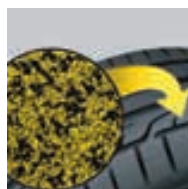

IZUZETNE ZNAČAJKE KOD KOČENJA I UBRZAVANJU

Provjerena gumena mješavina osigurava odlično prianjanje na suhoj i mokroj cesti. Ubrzavanje je brže i kočenje traje kraće. Ta izdržljiva mješavina polako se troši i zato na gumi možete odvoziti brojne kilometre.



VELIKA OTPORNOST NA AKVAPLANING

Guma SP Sports Maxx odlično se ponaša po kišnom vremenu. Posebni predjeli učinkovito raspršuju vodu ispod kontaktne površine gume, što na cestama namočenima od kiše smanjuje opasnost od akvaplaninga.



STABILNOST I UDOBNOST

Uživajte u glatkoj i preciznoj vožnji koju omogućuje čvrsto središnje rebro u dezenu gume. Dezen gaznoga sloja smanjuje buku, zato je vožnja tiša i udobnija.

ODABRANA ZA PRVU OPREMU KOD

DIMENZIJA:
20"→21"Mercedes-Benz
DIMENZIJA:
19"→20"DIMENZIJA:
20"→21"



SP SPORT 01

Guma s brojnim talentima za automobile srednje i luksuzne kategorije.



OCJENE NA OZNACI EU ZA GUME

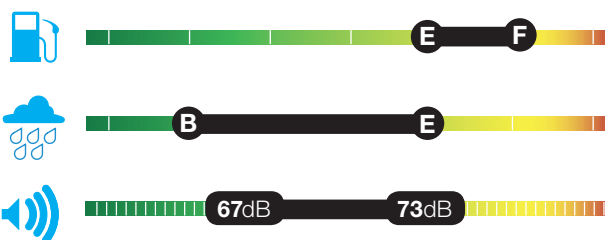

TEHNIČKI PODACI

DIMENZIJA: 16" → 20"

BRZINSKA KATEGORIJA: H, V

ZNAČAJKE GUME

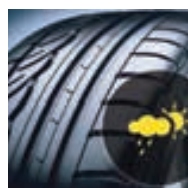

IZVRSNE VOZNE ZNAČAJKE U RAZLIČITIM SITUACIJAMA

Asimetričan dezen podijeljen je na tri različita područja koja se brinu za besprijekornu ravnotežu između sportske upravljivosti, velike otpornosti na akvaplaning i glatke, udobne vožnje.

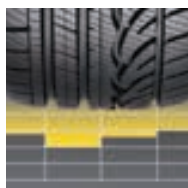

UPRAVLJIVOST KOD VELIKE BRZINE

Doživite glatku i stabilnu vožnju na autocesti. Guma i kod velike brzine zadržava svoj oblik i tako vam omogućuje odličan nadzor nad vozilom pri mijenjanju smjera vožnje. Asimetričan dezen gaznoga sloja povećava stabilnost vozila na ravnim dijelovima ceste i u zavojima.

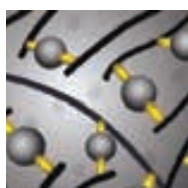

BOLJE PRIANJANJE NA MOKROJ POVRŠINI

Mješavina gaznoga sloja s velikom količinom silike osigurava visoku razinu prijanjanja i veliku kočnu izdržljivost po mokrom i suhom vremenu. Posebni blokovi u gaznome sloju i po velikom pljasku učinkovito raspršuju vodu.

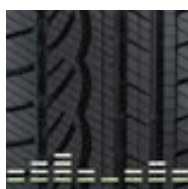

TIHA I UDOBNA VOŽNJA

Uživajte u tihoj vožnji, za koju će se ublažavanjem zvučnih frekvencija pobrinuti dezen gume s blokovima. Dezen gaznoga sloja usavršen je i ravnomjerno se troši, povećava udobnost između vožnje i osigurava gumi dulju trajnost.

ODABRANA ZA PRVU OPREMU KOD



DIMENZIJA:
17"



DIMENZIJA:
17"



DIMENZIJA:
17" → 18"



► Dimenzije guma na stranici 53

35

LJETNE GUME

PUTNIČKE

4X4/SUV

LAKE TERETNE



SP SPORT MAXX^{GT}

Savršeno prijanjanje i reagiranje na suhoj cesti omogućuje vrlo izdržljivu sportsku vožnju.



OCJENE NA OZNACI EU ZA GUME

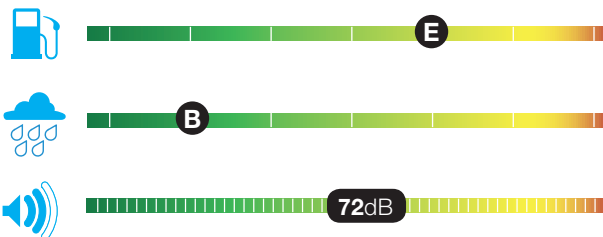

TEHNIČKI PODACI

DIMENZIJA: 17" → 23" BRZINSKA KATEGORIJA: W, Y, Z

ZNAČAJKE GUME



ODLIČNO PRIJANJANJE NA SUHOJ POKRŠINI STEHNOLOGIJOM TRKAČIH GUMA

Uživajte u izuzetnom prijanjanju s gumom Sport Maxx GT. Mješavini gaznoga sloja dodana je čađa za trkaće gume, što povećava prijanjanje i kočnu izdržljivost na suhoj površini.



STABILNOST OD VELIKE BRZINE I U ZAVOJU

Sport Maxx GT i kod velike brzine na autocesti zadržava svoj oblik, zbog čega je stabilnija i otpornija na trošenje. Pritisak je ravnomjerno raspoređen po čitavoj kontaktnoj površini, što omogućuje gladak prijelaz izavnoga dijela ceste u zavoj.

ODABRANA ZA PRVU OPREMU KOD



Audi
DIMENZIJA:
17" → 21"



VW
DIMENZIJA:
17"

NEOVISNI TESTOVI





GRANDTREK AT3

Guma Dunlop Grandtrek AT 3 osigurava vozilima s pogonom na četiri kotača i sportskim terencima odlične vozne značajke na cesti i izvan nje.



OCJENE NA OZNACI EU ZA GUME

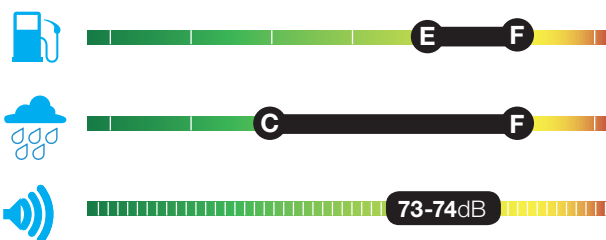

TEHNIČKI PODACI

DIMENZIJA: 15"→17"

BRZINSKA KATEGORIJA: S,T,H

ZNAČAJKE GUME

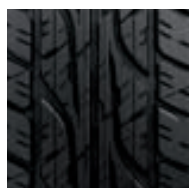

ODLIČNO PRIJANJANJE KOD CESTOVNE I TERENSKE VOŽNJE

Grandtrek AT3 guma je 4 x 4 za sve vrste površine koje se mogu snalaziti s prilikama na cesti i izvan nje. Ravno središnje rebro pridonosi većoj upravljivosti i stabilnosti vozila kod velike brzine.

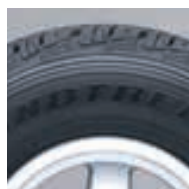

IZDRŽLJIVOST

Zbog plosnatijega profila gaznoga sloja pritisak je ravnomjerno raspoređen po čitavoj kontaktnoj površini gume; tako se ravnomjerno troši i dulje je upotrebljiva.



MALA BUKA

Dezen gume s blokovima "dva u jednom" smanjuje razinu buke i zadržava prijanjanje od cestovne i terenske vožnje.

NEOVISNI TESTOVI





GRANDTREK TOURING A/S

Dunlopova Grandtrek Touring A/S je vrlo izdržljiva guma SUV koja omogućuje izvrstan nadzor nad vozilom u svim vremenskim prilikama. Uživajte u pouzdanoj vožnji tijekom cijele godine – od ljetnoga sunca do obilnoga snijega. Guma Grandtrek Touring A/S napravljena je od posebne polimerne mješavine pa i na ljetnim i na zimskim temperaturama dobro drži površinu.



Ocjene na oznaci EU za gume

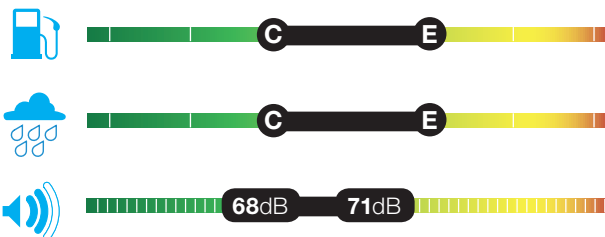

TEHNIČKI PODACI

DIMENZIJA: 16" → 20"

BRZINSKA KATEGORIJA: H, V

ZNAČAJKE GUME

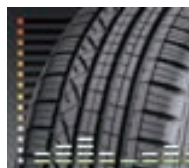

STABILNOST I UDOBNOST

Dezen gaznoga sloja usavršen je tako da vožnja u svim vremenskih prilikama bude glatkija i udobnija.



BOLJE PRIJANJANJE U ZAVOJIMA

Guma Grandtrek Touring A/S na ramenom je dijelu kruta, što joj pruža dodatno prijanjanje kad s ravnoga dijela skrenete u zavoj.

ODABRANA ZA PRVU OPREMU KOD



Audi

DIMENZIJA:
18"

LAND-ROVER

DIMENZIJA:
17"

Mercedes-Benz

DIMENZIJA:
19" → 20"

VW

DIMENZIJA:
16"

NEOVISNI TESTOVI





PROGRAM LJETNIH GUMA ZA LAKA TERETNA VOZILA

Dunlop je razvio seriju lakih teretnih guma da vašemu lakom teretnjaku ili kombiju omogući najveću moguću izdržljivost. Pri izradi dezena uvažavali smo vozne značajke kakve u različitim vremenskim prilikama moraju imati teža vozila.

Pomoću donje tablice lakše ćete odrediti koje su gume najprimjerenije za pojedine vrste vožnje i opterećenja.

Za dodatne informacije i podatke o raspoloživosti naših proizvoda obratite se najbližem Dunlopovom predstavniku.



LJETNA
GUMA



ULTRA LAKA
TERETNA
GUMA



LAKA
TERETNA
GUMA

VODIČ ZA UPORABU GUME ECONODRIVE

Indeks brzine	N	P	Q	R	S	T	H
Brzina (km/h)	140	150	160	170	180	190	210
ECONODRIVE							



 **DUNLOP**

SAMOUVJERENI NA CESTI



econo drive



Novu gumu Dunlop Econodrive razvili smo da bismo vam pomogli sniziti troškove koje imate sa svojim voznim parkom. Nije samo izdržljiva nego i štedljiva.

Specifične značajke koje smo razvili kod Dunlop Econodrive smanjuju troškove budući da guma ima malen otpor kotrljanja i postiže velik broj prijeđenih kilometara. Osim toga njezin usavršeni dezen gaznoga sloja osigurava učinkovito raspršivanje vode te bolje vozne značajke i brže kočenje na mokroj površini. Tako znate da su vaše gume spremne na sve, bez obzira na to je li kiša ili sunce.



47%
VIŠE
KILOMETARA*

20%
MANJI
OTPOR
KOTRLJANJA*

OCJENE NA OZNACI EU ZA GUME

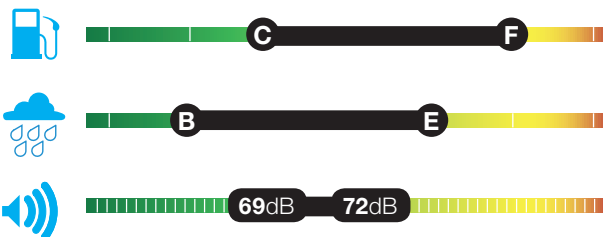

TEHNIČKI PODACI

DIMENZIJA: 14" → 16"

BRZINSKA KATEGORIJA: R,S,T,H

ZNAČAJKE GUME



ZASNOVANA ZA NIŽE TROŠKOVE

Dunlop Econodrive razvili smo da bismo s većom kilometražom i boljom iskoristivosti goriva pomogli vozačima i upraviteljima voznih parkova sniziti troškove.

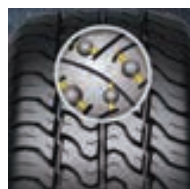

MJEŠAVINA KOJI SE SPORO TROŠI

U našoj posebnoj mješavini gaznoga sloja nalaze se čestice čađe koje povećavaju krutost gaznoga sloja i trenje pri kontaktu s cestom. S druge strane čestice silike pridonose manjem otporu kotrljanja, koji omogućuje uštedu na gorivu.

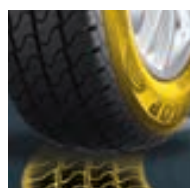

IZDRŽLJIVA I UPRAVLJIVA

Dunlop Econodrive ima krutu i izdržljivu nosivu konstrukciju koja osim pouzdanosti u zavoju i pri kočenju pruža gumi dugu trajnost. Ojačani bokovi sprječavaju oštećenje gume uz rubnjake i ujedno smanjuju njezin otpor kotrljanja.



IZDRŽLJIVOST PO KIŠNOM VREMENU

Zbog dezena gaznoga sloja s četiri rebra guma je izuzetno izdržljiva na mokrim cestama. Duboki središnji kanali i otvoreni dezen na ramenom dijelu omogućuju brzo raspršivanje vode i time smanjuju mogućnost akvaplaninga.

* U usporedbi s LT30. Na osnovi internih usporednih testova izvedenih između kolovoza 2011. i travnja 2012. Dimenzija = 205/65R16C 107/105. Vozilo = Volkswagen T5.





DIMENZIJE GUMA

KAZALO

LJETNE

46 PUTNIČKE

46	SPORT MAXX RACE
46	SPORT MAXX RT
47	SPORT MAXX GT
47	SPORT MAXX TT
47	SP SPORT MAXX
48	SP SPORT MAXX GT
49	SPORT BLURESPONSE
50	SP SPORT FASTRESPONSE
50	SP SPORT 01
51	SP SPORT 01A
51	STREET RESPONSE 2
52	SP STREET RESPONSE
52	SP 30
52	SP SPORT 200/200E
52	SP SPORT 2000/2000E
52	SP SPORT 2030
52	SP SPORT 300
52	SP SPORT 9000/9000E

53 4X4/SUV

53	SP QUATTROMAXX
53	SP SPORT MAXX
53	SP SPORT 01
54	SP SPORT MAXX GT
54	GRANDTREK AT3
55	GRANDTREK AT2
55	GRANDTREK AT20
55	GRANDTREK AT23
55	GRANDTREK PT12A
55	GRANDTREK PT4000
55	GRANDTREK TG30
55	SP SPORT 270
55	SP SPORT 9000/9000E

56 LAKE TERETNE

56	ECONODRIVE
56	SP 44J

CJELOGODIŠNJE

57 PUTNIČKE

57	GRANDTREK TOURING A/S
57	SP 4ALL SEASON
57	SP SPORT 01 A/S

57 4X4/SUV

57	GRANDTREK TOURING A/S
57	GRANDTREK ST1
57	GRANDTREK ST20
57	GRANDTREK ST30
57	GRANDTREK TG35
57	SP QUALIFIER TG20
57	SP SPORT 01 A/S
57	SP SPORT 5000

57 LAKE TERETNE

57	SP LT 800
----	-----------



LJETNE GUME

PUTNIČKE

4X4/SUV

LAKE TERETNE

DIMEZIJE GUMA

LJETNE PUTNIČKE

DIMENZIJA



DIMENZIJA



Sport Maxx Race

19"

235/35 R19 91 Y XL	F	C)	71
255/35 R19 96 Y XL	F	C)	72
285/30 R19 98 Y XL	F	C)	71



Sport Maxx RT

16"

205/55 R16 91 W	E	B)	67
205/55 R16 91 Y	E	A)	67
215/55 R16 93 Y	C	A)	67
215/55 R16 97Y XL	C	A)	67
225/55 R16 95Y	C	A)	67
225/55 R16 99 Y XL	C	B)	67
205/50 R16 87 W	E	A)	66
225/50 R16 92 Y	E	A)	67
205/45 R16 83 W	E	A)	67

17"

215/55 R17 94 Y	E	A)	67
225/55 R17 101 Y XL	C	A)	67
225/55 R17 97 Y	C	A)	67
235/55 R17 103 Y XL	C	A)	68
235/55 R17 99 V	C	C)	68
205/50 R17 93 Y XL	C	A)	65
215/50 R17 91 Y	E	A)	67
225/50 R17 94 Y	C	A)	67

225/50 R17 98 Y XL	B	A)	67
205/45 R17 88 W XL	B	B)	66
205/45 R17 88 W XL ROF	C	B)	66
215/45 R17 91 Y XL	C	A)	67
225/45 R17 91 W	C	B)	67
225/45 R17 91 Y	C	A)	67
225/45 R17 94 Y XL	C	A)	67
235/45 R17 94 Y	C	A)	68
235/45 R17 97 Y XL	C	A)	68
245/45 R17 95 Y	C	A)	68
195/40 R17 81 V XL	E	B)	70
245/40 R17 91 Y	C	A)	67

18"

235/45 R18 98 Y XL	C	B)	68
245/45 R18 100 Y XL	C	A)	68
255/45 R18 99 Y	C	A)	68
205/40 R18 86 W XL ROF	C	B)	66
205/40 R18 86 Y XL	E	A)	69
225/40 R18 92 Y XL	C	A)	68
235/40 R18 95 Y XL	C	A)	68
245/40 R18 93 Y	E	A)	68
245/40 R18 97 Y XL	C	A)	68
245/35 R18 92 Y XL	C	A)	68
255/35 R18 94 Y XL	C	A)	68
265/35 R18 97 Y XL	C	A)	69
275/35 R18 95 Y	C	A)	69

19"

245/45 R19 102 Y XL	C	A)	68
245/45 R19 98 Y	E	A)	68
235/40 R19 96 Y XL	C	A)	68
245/40 R19 98 Y XL	C	A)	68
255/40 R19 100 Y XL	C	A)	69
275/40 R19 101 Y	C	C)	70
225/35 R19 88 Y XL	C	A)	67
235/35 R19 91 Y XL	C	A)	68
245/35 R19 93 Y XL	C	A)	69
255/35 R19 96 Y XL	C	A)	69
255/30 R19 91 Y XL	C	A)	68
285/30 R19 98 Y XL	C	A)	69

20"

255/35 R20 97 Y XL	C	A)	69
285/30 R20 99 Y XL	C	A)	69
305/25 R20 97 Y XL	C	A)	70

**DIMENZIJA****Sport Maxx GT****20"**

255/40 R20 97 Y ROF	F	C)	72
285/35 R20 100 Y ROF	F	C)	74

**Sport Maxx TT****16"**

195/55 R16 87 V ROF	E	B)	66
205/55 R16 91 W	C	C)	67
225/55 R16 95 W	C	B)	68

17"

225/60 R17 99 V	F	B)	69
225/60 R17 99 V ROF	F	C)	69
235/55 R17 103 W XL	B	B)	68
235/55 R17 99 Y	C	C)	70
225/50 R17 94 W ROF	E	C)	67
215/45 R17 91 Y XL	F	C)	71
225/45 R17 91 W	C	B)	70
225/45 R17 91 W ROF	E	C)	68
225/45 R17 91 Y	C	B)	70
245/45 R17 99 Y XL	E	B)	70
255/45 R17 98 W ROF	C	C)	67
245/40 R17 91 W ROF	E	C)	67

18"

245/50 R18 100 W	C	B)	70
225/40 R18 92 W XL	E	B)	68
225/40 R18 92 Y XL	E	B)	71

DIMENZIJA**SP Sport Maxx****16"**

205/45 R16 83 W	F	B)	66
215/45 R16 86 H	C	E)	67
215/45 R16 86 V	C	E)	67

17"

245/45 R17 99 Y XL	E	C)	69
205/40 R17 84 W XL	F	A)	68
215/40 R17 87 V XL	C	C)	68
255/40 R17 98 Y XL	E	B)	69

18"

205/45 R18 90 W XL	F	E)	72
255/40 R18 99 Y XL	E	B)	70

19"

225/35 R19 88 Y XL	F	B)	68
275/35 R19 100 Y XL	E	B)	70
255/30 R19 91 Y XL	E	B)	69
275/30 R19 96 Y XL	E	B)	70

20"

255/35 R20 97 Y XL	F	C)	71
275/35 R20 102 Y XL	E	A)	70
235/30 ZR20 XL	F	E)	76
285/30 R20 99 Y XL	E	B)	71

LJETNE GUME

PUTNIČKE

4X4/SUV

LAKE TERETNE

DIMEZIJE GUMA

LJETNE PUTNIČKE

DIMENZIJA



DIMENZIJA



SP Sport Maxx GT

17"				
255/45 R17 98 Y	C	B)	68
18"				
245/50 R18 100 W ROF	E	B)	67
245/50 R18 100 Y ROF	F	B)	67
245/50 R18 104 Y XL	E	B)	67
235/45 R18 94 Y	E	C)	69
245/45 R18 96 Y	F	B)	68
245/45 R18 96 Y ROF	E	B)	65
265/45 R18 101 Y	E	C)	69
275/45 R18 107 Y XL	E	B)	68
225/40 R18 92 Y XL	E	C)	68
235/40 R18 91 Y	F	B)	68
245/40 R18 93 Y	F	B)	68
255/40 R18 95 W	F	B)	69
255/40 R18 95 Y	F	C)	70
255/40 R18 95 Y ROF	E	B)	68
275/40 R18 99 Y ROF	F	B)	68
255/35 R18 94 Y XL	E	B)	68
285/35 R18 97 W	F	B)	70
285/35 R18 97 Y ROF	F	B)	71
19"				
245/45 R19 102 Y XL	F	B)	68
245/45 R19 98 Y ROF	E	B)	67
225/40 R19 89 W ROF	F	C)	67
245/40 R19 94 Y ROF	F	C)	66
245/40 R19 98 Y XL	E	B)	68
255/40 R19 96 V	E	B)	67
275/40 R19 101 Y ROF	E	B)	67
275/40 R19 105 Y XL	E	B)	70
225/35 R19 88 Y XL ROF	E	B)	66
235/35 R19 91 Y XL	E	C)	68
255/35 R19 96 Y XL	E	C)	69
265/35 R19 98 Y XL	E	B)	70

275/35 R19 96 Y	Dostupna kasnije			
275/35 R19 96 Y ROF	E	B)	69
285/35 ZR19	F	B)	70
245/30 R19 89 Y XL ROF	F	C)	69
265/30 ZR19 XL	F	B)	69
295/30 R19 100 Y XL	F	B)	70
305/30 R19 102 Y XL	F	B)	71
20"				
245/40 R20 99 Y XL	E	B)	68
225/35 R20 90 Y XL ROF	E	C)	67
245/35 R20 95 Y XL ROF	E	B)	66
255/35 ZR20 XL	E	A)	70
265/35 R20 99 Y XL	E	C)	69
275/35 ZR20 XL	E	B)	69
275/35 R20 102 Y XL	E	B)	69
235/30 ZR20 XL	G	A)	68
245/30 ZR20 XL	E	A)	68
255/30 R20 92 Y XL ROF	E	C)	70
265/30 R20 94 Y XL	E	B)	68
275/30 R20 97 Y XL	F	B)	71
275/30 R20 97 Y XL ROF	E	B)	66
295/30 R20 101 Y XL	F	C)	70
275/25 ZR20 XL	F	B)	72
325/25 ZR20	G	B)	72
21"				
265/40 ZR21 XL	E	B)	70
275/35 R21 103 Y XL	E	B)	71
285/35 R21 105 Y XL ROF	C	B)	68
285/30 R21 100 Y XL	F	C)	71
325/30 R21 108 Y XL ROF	C	B)	70

**DIMENZIJA****DIMENZIJA****Sport BluResponse**

14"				
185/65 R14 86 H	C*	B*)*	68*
185/60 R14 82 H	C	B)	67
185/55 R14 80 H	C*	A*)*	68*
15"				
175/65 R15 84 H	C	B)	67
185/65 R15 88 H	B	A)	67
195/65 R15 91 H	B	A)	68
195/65 R15 91 V	B	A)	68
195/65 R15 95 H XL	B	A)	68
205/65 R15 94 H	B	B)	68
205/65 R15 94 V	B	B)	68
215/65 R15 96 H	B	A)	68
185/60 R15 84 H	B	A)	67
185/60 R15 88 H XL	B	A)	67
195/60 R15 88 H	B	A)	68
195/60 R15 88 V	B	A)	68
205/60 R15 91 H	B	A)	67
205/60 R15 91 V	B	A)	67
205/60 R15 95 H XL	B	A)	67
185/55 R15 82 H	C	A)	67
185/55 R15 82 V	C	A)	67
195/55 R15 85 H	C	A)	67
195/55 R15 85 V	C	A)	67
195/50 R15 82 H	C	A)	67
195/50 R15 82 V	C	A)	67

16"				
195/60 R16 89 V	B	A)	68
205/60 R16 92 H	B	A)	67
205/60 R16 92 V	B	A)	67
205/60 R16 96 V XL	B	A)	68
215/60 R16 95 V	C	A)	68
215/60 R16 99 H XL	B	A)	68
215/60 R16 99 V XL	B	A)	68
225/60 R16 102 W XL	B	A)	68
195/55 R16 87 H	B	A)	67
195/55 R16 87 V	B	A)	67
195/55 R16 91 V XL	B	A)	68
205/55 R16 91 H	B	A)	68
205/55 R16 91 V	B	A)	68
205/55 R16 91 W	B	A)	68
205/55 R16 94 V XL	B	A)	68
215/55 R16 93 V	B	A)	68
215/55 R16 97 H XL	B	A)	68
225/55 R16 95 V	B	A)	68
195/50 R16 84 V	C	A)	67
195/50 R16 88 V XL	B	A)	68
205/50 R16 87 V	B	A)	68
195/45 R16 84 V XL	C*	A*)*	68*
17"				
205/55 R17 95 V XL	B	A)	68
205/50 R17 89 V	B	A)	68
205/50 R17 93 W XL	B	A)	68
215/50 R17 95 W XL	B	A)	69
225/50 R17 98 W XL	B	A)	69
225/45 R17 94 W XL	B	A)	69

* Navedene kategorije samo su približne i mogu se mijenjati. Stvarne kategorije za navedeni novi, odnosno usavršeni proizvod biti će konačno određene nakon dolaska na tržište.

LJETNE GUME

PUTNIČKE

4X4/SUV

LAKE TERETNE

DIMEZIJE GUMA

LJETNE PUTNIČKE

DIMENZIJA



DIMENZIJA



SP Sport FastResponse

14"				
185/65 R14 86 H	C	C)	68
15"				
185/65 R15 88 V	C	C)	68
195/65 R15 91 T	C	C)	69
195/55 R15 89 H XL	C	C)	68
205/55 R15 88 V	E	B)	68
16"				
185/55 R16 83 V	E	B)	68
185/55 R16 87 H XL	E	C)	68
205/55 R16 94 H XL	C	B)	69
215/55 R16 97 W XL	C	B)	68
225/55 R16 95 W	C	C)	70
205/50 R16 87 H	C	B)	69
205/50 R16 87 W	C	B)	69
215/45 R16 90 V XL ROF	E	C)	68
17"				
205/55 R17 91 V	E	B)	69
215/55 R17 94 W	E	C)	71
225/45 R17 91 W	E	B)	70
225/45 R17 91 W ROF	E	B)	69
225/45 R17 94 Y XL	C	B)	68

SP Sport 01

14"				
175/70 R14 84 T	E	C)	69
15"				
185/60 R15 84 H	C	B)	67
185/60 R15 84 T	E	C)	66
16"				
205/60 R16 92 W	F	B)	67
225/60 R16 98 W	E	C)	67
195/55 R16 87 H	F	B)	69
195/55 R16 87 H ROF	F	B)	67
195/55 R16 87 T	F	C)	69
195/55 R16 87 V ROF	F	B)	67
215/55 R16 97 W XL	E	B)	68
225/55 R16 95 V	E	C)	68
225/55 R16 95 W	F	C)	68
225/55 R16 95 Y	E	A)	68
225/50 R16 92 V	F	A)	66
225/50 R16 92 W	F	A)	66
17"				
225/55 R17 97 Y	E	C)	68
235/55 R17 103 W XL	C	C)	68
235/55 R17 99 V	C	B)	67
205/50 R17 89 H	E	B)	68
215/50 R17 95 V XL	E	B)	66
225/50 R17 94 W	F	B)	67
225/50 R17 94 W ROF	F	B)	67
225/50 R17 94 Y	F	B)	68
225/50 R17 98 Y XL	E	B)	67
205/45 R17 84 V ROF	F	B)	68
205/45 R17 84 W ROF	F	B)	67
225/45 R17 94 Y XL ROF	E	B)	67
235/45 R17 94 V	E	B)	67
245/45 R17 95 W	E	B)	68
245/45 R17 95 W ROF	E	B)	68
245/40 R17 91 W	E	B)	68

**DIMENZIJA****DIMENZIJA****18"**

225/45 R18 91 W	C	C)	70
225/45 R18 95 W XL	E	C)	69
245/45 R18 100 W XL	E	C)	68
255/45 R18 103 Y XL	E	C)	68
255/45 R18 99 Y	E	C)	69
275/45 R18 103 Y	E	B)	69
215/40 R18 85 Y ROF	F	C)	67
215/40 R18 89 W XL	E	B)	70
245/40 R18 93 Y	F	C)	70
245/40 R18 93 Y ROF	E	B)	69
245/35 R18 88 Y ROF	F	C)	67
275/35 R18 95 Y	F	B)	69
275/35 R18 95 Y ROF	F	C)	69

19"

245/40 R19 94 Y	F	C)	69
245/40 R19 98 Y XL	E	B)	69
275/40 R19 101 Y	F	B)	69
245/35 R19 93 Y XL ROF	E	C)	69
275/35 R19 96 Y	F	A)	69
275/35 R19 96 Y ROF	F	B)	69

20"

275/30 R20 93 Y ROF	F	B)	69
---------------------	---	---	---	----

SP Sport 01A**15"**

195/55 R15 85 H	E	C)	67
-----------------	---	---	---	----

17"

225/45 R17 91 V ROF	E	E)	69
225/45 R17 91 W ROF	E	E)	69
225/45 R17 91 Y ROF	E	E)	69

19"

245/45 R19 98 Y	F	C)	68
275/40 R19 101 Y	F	C)	69

20"

275/35 R20 98 Y	E	B)	70
-----------------	---	---	---	----

Street Response 2**13"**

155/80 R13 79 T	C*	B*)*)	68*
145/70 R13 71 T	E	B)	68
155/70 R13 75 T	C	B)	68
165/70 R13 79 T	C	B)	68
175/70 R13 82 T	C	B)	68
155/65 R13 73 T	C	B)	68
165/65 R13 77 T	C	B)	68

14"

165/70 R14 81 T	C	B)	68
165/70 R14 85 T XL	C	B)	69
175/70 R14 84 T	C	B)	68
175/70 R14 88 T XL	C	B)	69
195/70 R14 91 T	C	B)	67
155/65 R14 75 T	C	B)	68
165/65 R14 79 T	C	B)	68
175/65 R14 82 T	C	B)	68
175/65 R14 86 T XL	C	B)	69
185/65 R14 86 T	C	B)	68
185/60 R14 82 T	C	B)	68

15"

165/65 R15 81 T	C	B)	68
175/65 R15 84 T	C	B)	68
185/65 R15 88 T	C	B)	68
185/65 R15 92 T XL	C	B)	69
195/65 R15 91 T	C	B)	67
195/65 R15 95 T XL	B	B)	68
175/60 R15 81 T	C	B)	68

* Navedene kategorije samo su približne i mogu se mijenjati. Stvarne kategorije za navedeni novi, odnosno usavršeni proizvod biti će konačno određene nakon dolaska na tržište.

LJETNE GUME

PUTNIČKE

4X4/SUV

LAKE TERETNE

DIMEZIJE GUMA

LJETNE PUTNIČKE

DIMENZIJA



DIMENZIJA



SP Street Response

13"				
155/80 R13 79 T	C	C)	68
155/70 R13 75 T	C	C)	68
165/70 R13 79 T	C	B)	68
175/70 R13 82 T	C	B)	68
14"				
165/70 R14 81 T	C	B)	68
175/70 R14 84 T	C	B)	68
155/65 R14 75 T	C	C)	68
165/65 R14 79 T	C	B)	68
175/65 R14 82 T	C	B)	68
175/65 R14 86 T XL	C	B)	68
185/65 R14 86 T	C	B)	68
185/60 R14 82 T	C	B)	68
15"				
165/65 R15 81 T	C	B)	68
185/65 R15 88 T	C	B)	68
195/65 R15 91 T	C	B)	69
195/65 R15 95 T XL	C	B)	69
175/60 R15 81 T	C	B)	68

SP 30

14"				
185/70 R14 88 T	E	C)	67
15"				
175/65 R15 84 T	C	C)	67

SP Sport 200/200E

15"				
175/60 R15 81 V	E	E)	67

SP Sport 2000/2000E

16"				
225/50 R16 92 W	E	C)	69

SP Sport 2030

16"				
185/55 R16 83 H	E	C)	70

SP Sport 300

15"				
175/60 R15 81 H	C	E)	70

SP SPORT 9000/9000E

15"				
215/50 ZR15	G	C)	70
16"				
195/40 ZR16 XL	E	C)	67
17"				
205/40 R17 80 W	G	C)	67
18"				
265/40 R18 97 Y	F	C)	69

LJETNE GUME

PUTNIČKE

4X4/SUV

LAKE TERETNE

DIMEZIJE GUMA

LJETNE 4X4/SUV

DIMENZIJA



DIMENZIJA



SP QuattroMaxx

17"				
235/65 R17 108 V XL	E	B)	68
18"				
235/60 R18 107 W XL	C	A)	68
235/55 R18 100 V	E	B)	68
255/55 R18 109 Y XL	C	B)	69
235/50 R18 97 V	E	B)	68
19"				
255/55 R19 111 W XL	C	A)	69
255/50 R19 107 Y XL	C	A)	69
275/45 R19 108 Y XL	C	A)	69
285/45 R19 111 W XL	C	A)	70
255/40 R19 100 Y XL	E	B)	71
20"				
255/50 R20 109 Y XL	C	A)	69
275/45 R20 110 Y XL	C	B)	69
275/40 R20 106 Y XL	C	A)	68
315/35 R20 110 Y XL	C	B)	72
21"				
275/40 R21 107 Y XL	E	B)	69
295/35 R21 107 Y XL	C	A)	70



SP Sport Maxx

19"				
235/55 R19 101 V	E	C)))	72
275/55 R19 111 V	E	C)	70
235/50 R19 99 V	F	C)	70
255/45 R19 100 V	F	C)	71

20"

275/50 R20 109 W	E	B)	70
275/50 R20 113 W XL	C	B)	69
235/45 R20 100 W XL	E	B)	70
265/45 R20 104 Y	E	B)	70
255/40 R20 101 W XL	E	C)	70
275/40 R20 106 W XL ROF	E	B)	68
295/40 R20 110 Y XL	E	C)	70
315/35 R20 110 W XL ROF	E	B)	69

21"

275/40 R21 107 Y XL	E	C)	68
285/35 R21 105 Y XL ROF	E	A)	70
285/35 R21 105 Z XL	E	A)	70
295/35 R21 107 Y XL	E	C)	70
325/30 ZR21 XL	E	A)	72
325/30 R21 108 Y XL ROF	E	A)	72



SP Sport 01

16"				
235/60 R16 104 H XL	C	E)	69
17"				
255/60 R17 106 V	E	B)	68
18"				
255/55 R18 109 H XL ROF	E	C)	69
255/55 R18 109 V XL ROF	E	B)	68
235/50 R18 101 Y XL	E	C)	67
235/50 R18 97 V	E	B)	70
255/45 R18 99 V	F	C)	71
20"				
275/40 R20 106 Y XL	E	B)	70
21"				
265/45 R21 104 W	F	E)))	73

LJETNE GUME

PUNTIČKE

4X4/SUV

LAKE TERETNE

DIMEZIJE GUMA

LJETNE 4X4/SUV

DIMENZIJA



DIMENZIJA



SP SPORT MAXX GT

17"				
235/65 R17 104 W	F	B)	66
18"				
235/60 R18 103 W	F	B)	68
235/50 R18 97 V	C	B)	70
19"				
235/55 R19 101W	F	C)	68
20"				
255/45 R20 101 W	F	C)	69
265/45 R20 108 Y XL	E	B)	68
275/40 R20 106 W XL ROF	C	B)	68
275/40 R20 106 Y XL	E	B)	70
315/35 R20 110 W XL ROF	C	B)	70
21"				
255/40 R21 102 Y XL	E	B)	69
22"				
305/40 R22 114 Y XL	E	A)	72
23"				
315/25 ZR23 XL	F	B)	71

GRANDTREK AT3

15"				
215/75 R15 100 S	E	C)))	74
235/75 R15 104 S	E	C)))	74
205/70 R15 96 T	F	E)))	74
225/70 R15 100 T	F	E)))	74
265/70 R15 112 T	F	F)))	74
10.5/31 R15 109 S	E	C)))	74
9.5/30 R15 104 S	E	C)))	74
16"				
225/75 R16 110 S	E	C)))	74
245/75 R16 114 S	E	C)))	74
265/75 R16 112 S	E	C)))	74
215/70 R16 100 T	F	E)))	74
225/70 R16 103 T	F	F)))	74
245/70 R16 111 T XL	E	F)))	74
255/70 R16 111 T	F	F)))	74
265/70 R16 112 T	E	F)))	74
215/65 R16 98 H	E	E)))	73
255/65 R16 109 H	E	E)))	73
235/60 R16 100 H	E	E)))	73
17"				
225/70 R17 108 S XL	E	E)))	74
225/65 R17 102 H	E	E)))	73
245/65 R17 107 H	E	E)))	73
265/65 R17 112 S	E	E)))	73
275/65 R17 115 H	E	E)))	73

LJETNE GUME

PUTNIČKE

4X4/SUV

LAKE TERETNE

DIMENZIJA



DIMENZIJA



GRANDTREK AT2

15"

195/80 R15 96 S	E	E)))	74
215/80 R15 101 S	E	E)))	74

16"

175/80 R16 91 S	E	F)))	71
-----------------	---	---	-----	----

GRANDTREK AT20

17"

265/65 R17 112 S	C	E))	72
------------------	---	---	----	----

18"

265/60 R18 110 H	C	E)))	73
------------------	---	---	-----	----

GRANDTREK AT23

18"

275/60 R18 113 H	C	E))	72
285/60 R18 116 V	C	E))	72

GRANDTREK PT2A

20"

285/50 R20 112 V	C	E))	73
------------------	---	---	----	----

GRANDTREK PT4000

17"

235/65 R17 108 V XL	E	B))	70
---------------------	---	---	----	----

GRANDTREK TG30

16"

205/80 R16 110 R	C	C))	72
------------------	---	---	----	----

SP SPORT 270

17"

225/60 R17 99 H	C	C))	71
-----------------	---	---	----	----

18"

235/18 R55 99 V	C	E))	71
235/55 R18 100 H	E	E))	71

SP SPORT 9000/9000E

18"

285/50 R18 109 W	F	C)	69
------------------	---	---	---	----

LJETNE GUME

PUTNIČKE

4X4/SUV

LAKE TERETNE

DIMEZIJE GUMA

LJETNE LAKE TERETNE

DIMENZIJA



DIMENZIJA



EconoDrive

14"				
185/80 R14 102 R	E	E)	69
195/80 R14 106 S	E	E)	69
185/75 R14 102 R	E	C))	70
165/70 R14 89 R	F	E))	72
175/70 R14 95 T	E	C))	70
175/65 R14 90 T	F	C))	70
15"				
195/70 R15 104 R	E	E))	72
195/70 R15 104 S	E	E))	72
205/70 R15 106 R	E	E))	70
215/15 R70 109 S	C	C))	70
225/70 R15 112 R	C	E))	70
225/70 R15 112 S	C	E))	70
205/65 R15 102 T	E	C))	72
16"				
185/75 R16 104 R	E	E))	72
195/75 R16 107 R	E	C))	70
205/75 R16 110 R	C	C))	70
205/75 R16 113 R	C	C))	70
215/75 R16 113 R	C	C))	70
215/75 R16 116 R	C	C))	70
195/65 R16 100 T	E	C))	72
195/65 R16 104 R	E	C))	72
195/65 R16 104 T	E	C))	72
205/65 R16 103 T	E	C))	70
205/65 R16 107 T	E	C))	72
215/65 R16 106 T	E	C))	70
215/65 R16 109 T	C	C))	70
225/65 R16 112 R	C	C))	70
235/65 R16 115 R	C	C))	70
195/60 R16 99 H	E	C))	70
215/60 R16 103 T	E	B))	70
17"				
215/60 R17 109 T	B*	B*))*	70*
225/55 R17 109 H	B	B))	71

SP 44J

16"				
205/80 R16 110 N	F	C)))	74

* Navedene kategorije samo su približne i mogu se mijenjati. Stvarne kategorije za navedeni novi, odnosno usavršeni proizvod biti će konačno određene nakon dolaska na tržište.

CJELOGODIŠNJE GUME

PUTNIČKE

4X4/SUV

LAKE TERETNE

DIMEZIJE GUMA

CJELOGODIŠNJE PUTNIČKE, 4X4/SUV, LAKE TERETNE

DIMENZIJA



DIMENZIJA



PUTNIČKE

Grandtrek Touring A/S

19"				
235/50 R19 99 H ROF	E	C)	69

SP 4ALL Season

15"				
195/65 R15 91 H	E	E)	69
195/65 R15 91 T	E	E)	69

SP Sport 01 A/S

15"				
185/60 R15 88 H XL	C	E)	65
16"				
215/45 R16 90 V XL	E	E)	67
18"				
225/40 R18 92 H XL	C	C)	67
245/40 R18 93 H ROF	E	B)	69

4X4/SUV

Grandtrek Touring A/S

16"				
225/70 R16 10 H	E	C)	70
215/65 R16 98 H	E	C)	68
17"				
225/65 R17 106 V XL	C	C)	70
235/65 R17 104 V	E	C)	70
255/60 R17 106 V	E	C)	70
18"				
235/60 R18 103 H	C	C)	70
19"				
235/50 R19 99 H	E	C)	70
20"				
235/45 R20 100 H XL	E	B)	70

Grandtrek ST1

15"				
205/70 R15 95 S	F	C)))	73
16"				
215/60 R16 95 H	F	C)	71

4X4/SUV

Grandtrek ST20

16"				
215/70 R16 99 H	C	E))	70
215/65 R16 98 H	C	E))	70
215/65 R16 98 S	C	E))	70
235/60 R16 100 H	E	E))	70
17"				
215/60 R17 96 H	E	E))	70
18"				
225/65 R18 103 H	C	E))	71

Grandtrek ST30

18"				
225/60 R18 100 H	C	C))	70

Grandtrek TG35

16"				
265/70 R16 112 H	C	E)))	73

SP Qualifier TG20

16"				
205/80 R16 104 S XL	G	F)))	73
215/80 R16 107 S XL	E	E)))	73

SP Sport 01 A/S

18"				
235/50 R18 97 V	C	B))	70

SP Sport 5000

17"				
275/55 R17 109 V	F	E))	72

LAKE TERETNE

SP LT 800

14"				
195 R14 106 P	E	C)))	74
15"				
225/70 R15 112 R	E	E)))	75
16"				
195/75 R16 107 N	F	E)))	73

LJETNE GUME / SAŽETAK

PUTNIČKE

SPORT MAXX *Race*



ZNAČAJKE GUME

- / Izvršno prijanjanje i kočenje na suhoj cesti
- / Precizno upravljanje i stabilno držanje smjera
- / Bolje prijanjanje u zavoju
- / Velika pouzdanost na mokroj cesti

OZNAKA EU ZA GUME

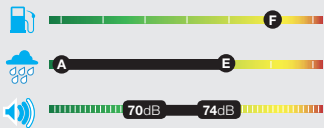

TEHNIČKI PODACI

DIMENZIJA: 19" → 20"
BRZINSKA KATEGORIJA: Y

PRVA OPREMA KOD



SPORT MAXX *RT*



ZNAČAJKE GUME

- / Izvršno prijanjanje na mokroj i suhoj cesti
- / Bolji nadzor nad vozilom u zavoju
- / Kraći put kočenja kod velike brzine na autocestama
- / Dezen za bolju iskoristivost goriva

OZNAKA EU ZA GUME

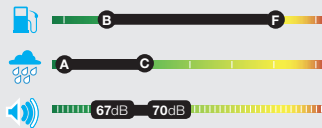

TEHNIČKI PODACI

DIMENZIJA: 16" → 22"
BRZINSKA KATEG.: V, W, Y

PRVA OPREMA KOD



NEOVISNI TESTOVI



sport blūresponse



ZNAČAJKE GUME

- / 2,8 metara kraći put kočenja na mokroj cesti*
- / 3 metra kraći put kočenja na suhoj cesti*
- / Dezen koji omogućuje 30% manju potrošnju goriva*
- / Manja buka pri kotrljanju zbog zatvorenih kanala na ramenome dijelu

OZNAKA EU ZA GUME

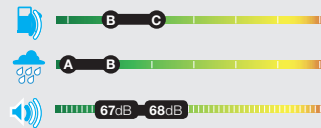

TEHNIČKI PODACI

DIMENZIJA: 14" → 17"
BRZINSKA KATEG.: H, V, W

PRVA OPREMA KOD



NEOVISNI TESTOVI



STREETRESPONSE



ZNAČAJKE GUME

- / 6% kraći put kočenja na mokroj cesti u odnosu na prethodnicu*
- / 4% kraći put kočenja na suhoj cesti u odnosu na prethodnicu*
- / Upravljivost koja ulijeva povjerenje

OZNAKA EU ZA GUME

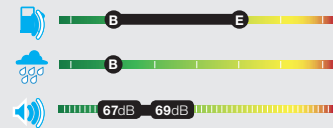

TEHNIČKI PODACI

DIMENZIJA: 13" → 15"
BRZINSKA KATEGORIJA: T

* PRIKAZANI SU SAMO NEKI PODACI

4X4/SUV

LAKE TERETNE

SP QUATTRO MAXX

GRANDTREK TOURING A/S

econo drive



ZNAČAJKE GUME

- / Izvrsno reagiranje na cesti
- / Preciznost pri upravljanju koju omogućuje DuPont™ Kevlar®
- / Dobro prijanjanje na mokrim i suhim cestama
- / Velika otpornost na akvaplaning

ZNAČAJKE GUME

- / Uravnotežene vozne značajke u različitim vremenskim uvjetima
- / Bolje prijanjanje u zavoju
- / Stabilnost i udobnost

ZNAČAJKE GUME

- / Zasnovana za niže troškove
- / Mješavina koja se sporo troši
- / Velika otpornost i odlična upravljivost
- / Izdržljivost po kišnom vremenu

OZNAKA EU ZA GUME

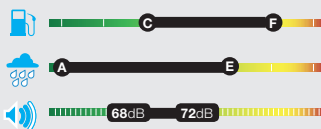

OZNAKA EU ZA GUME

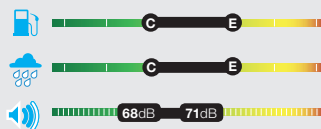

OZNAKA EU ZA GUME

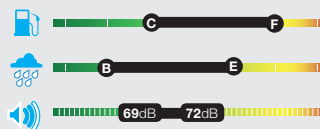

TEHNIČKI PODACI

DIMENZIJA: 17" → 21"
BRZINSKA KATEGORIJA: Y, W

TEHNIČKI PODACI

DIMENZIJA: 16" → 20"
BRZINSKA KATEGORIJA: H, V

TEHNIČKI PODACI

DIMENZIJA: 14" → 16"
BRZINSKA KATEG.: R, S, T, H

PRVA OPREMA KOD



DIMENZIJA:
21"

PRVA OPREMA KOD



NEOVISNI TESTOVI



NEOVISNI TESTOVI

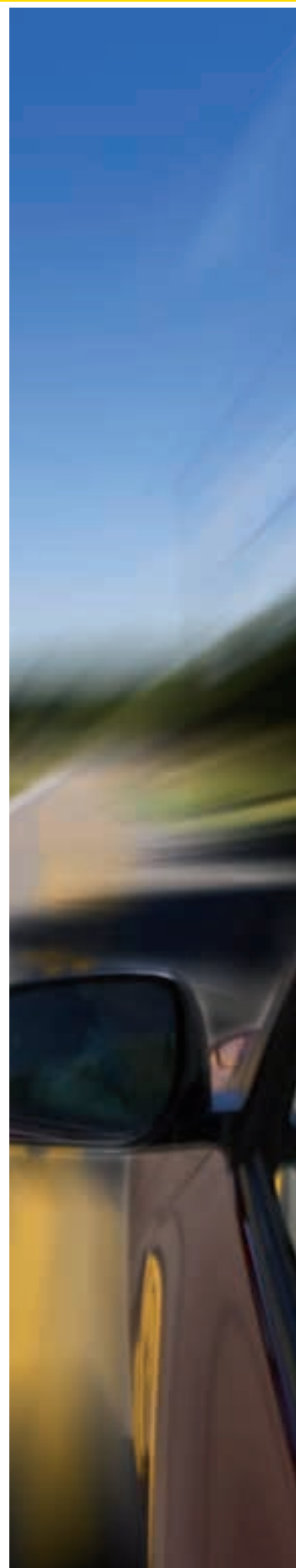



Goodyear Dunlop Sava Tires, d.o.o.

Škofjeloška c. 6

4000 Kranj, Slovenija

T +386 (0)4 2077 000

F +386 (0)4 2077 500

Podaci u ovom materijalu bili su važeći na dan kad je izdan. Svrstavanje u kategorije može se razlikovati od dimenzije do dimenzije pojedine gume. Za detaljnije i ažurirane podatke obratite se svom prodavaču ili posjetite www.dunlop.eu



www.dunlop.eu

Pratite nas
na Facebook-u



LeasePlan preporučuje Dunlop



It's easier to leaseplan



SAMOUVJERENI NA CESTI

DU/S-HRV-03/2014

