



**Stvorene za
užitak u vožnji.**

Ljetne i
cjelogodišnje gume

GOODYEAR

MADE TO FEEL GOOD.

Sadržaj

Mislimo napredno. To nas je dovelo na Mjesec i natrag.	4
Goodyearove inovativne tehnologije	6
360° Quality Tests	8

GUME ZA OSOBNA VOZILA

Pregled	10
Eagle F1 Asymmetric 2	11
EfficientGrip Performance	12
EfficientGrip	13
EfficientGrip Compact	14
DuraGrip	15
Vector 4Seasons	16
Vector 5+ / Eagle Vector 2+	17

GUME SUV/4X4

Pregled	18
Tabela odgovarajućih zamjena za glavne dimenzije guma 4x4	20
Eagle F1 Asymmetric SUV	21
EfficientGrip SUV	22
Wrangler HP All Weather	23
Vector 4Seasons SUV	24
Wrangler AT/SA	25
Wrangler DuraTrac	26

GUME ZA DOSTAVNA VOZILA

Pregled	28
EfficientGrip Compact	29
Cargo Marathon	30
Cargo G26	30
Cargo G28	31
Cargo G91	31
Cargo Vector 2	32

DIMENZIJE

Putničke	34
SUV/4x4	39
Dostavna vozila	42

SAŽETAK

Putničke / SUV/4x4 / Dostavna vozila.	44
---	----



Mislimo napredno. To nas je dovelo na Mjesec i natrag.

1898

Osnovana tvrtka Goodyear Tire & Rubber Company



1904

Proizvedena prva odstranjiva guma na svijetu



1908

Proizvedena guma za Model T Ford, prvi automobil serijske proizvodnje



1934

Lansirana Lifeguard - prva guma koja u slučaju iznenadnog pada tlaka zadržava stabilnost

1965

Naše gume montirane su na prvom vozilu koje postiže brzinski rekord na kopnu od 600 milja/h



1971

Prve gume na Mjesecu su naše



1985

Isporučujemo prve radijalne gume za komercijalni zrakoplov



1993

Predstavljena Aquatred, prva namjenska guma za mokru površinu

1997

Naše gume prve su pobjednice na utrka za Veliku nagradu 350 F1



2001

Izumili smo BioTRED – ekološki prihvatljivu mješavinu za gume na osnovi kukuruznog škroba



2005

Lansiramo RunOnFlat – gumu uz koju i nakon bušenja ili potpunog pada tlaka možemo nastaviti vožnju

2007

Uz gumu Eagle F1 Asymmetric i njezinu tehnologiju Active Cornergrip Technology postavljamo nove standarde visoke izdržljivosti



2011

Predstavljamo novu gumu Eagle F1 Asymmetric 2 s tehnologijom ActiveBraking i UltraGrip 8, prvu gumu s usmjerenim dezenom, kod koje je patentirana tehnologija 3D BIS® (sustav trodimenzionalnoga prepletanja blokova)



2009

Predstavljamo novu gumu EfficientGrip koja omogućuje manju potrošnju goriva, a pritom zadržava sve vozne značajke koje utječu na sigurnost



2008

Gumom OptiGrip uvodimo revolucionarnu tehnologiju Smartwear; kod gume prilikom uporabe dolaze na površinu novi kanali i nova mješavina, što osigurava visoku razinu izdržljivosti tijekom čitavoga životnog vijeka gume

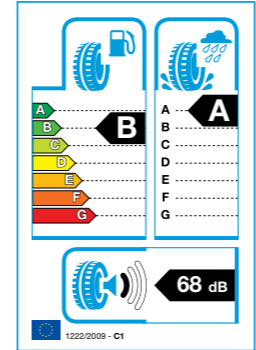

2012

Pri uvođenju oznake EU za gume imamo vodeću ulogu i jamčimo da se prilikom kupnje guma kupci odlučuju dobro obaviješteni o njihovim najvažnijim značajkama

2012

Razvijamo gumu napravljenu od obnovljive biomase. Konceptna guma Biolsoprene™ predstavljena je na Konferenciji o klimatskim promjenama u Kopenhagenu



2013

Lansirana je guma EfficientGrip Performance s ocjenom A za prianjanje na mokroj površini





Goodyearove inovativne tehnologije.

Tijekom čitave svoje povijesti Goodyear je bio pionir na području inovacija. U razvoju Goodyearovih guma danas sudjeluju istraživači i inženjeri iz čitavoga svijeta i uvode nove tehnologije.

Ne samo da djeluju na znanstvenom vrhu na području gume i polimera nego su se raširili i na posve druga područja, kao što su računalstvo, fizika i matematika. Kao što možete vidjeti, proizvodnja guma kod nas uključuje puno prethodnoga razmišljanja.

ActiveBraking TECHNOLOGY

Zbog inovativnoga dezena gaznoga sloja s trodimenzionalnim blokovima za vrijeme kočenja guma bolje prijanja na cestu.

Prednosti

- Kraći put kočenja na suhim i mokrih cestama

WearControl TECHNOLOGY

Dvije mješavine tijekom čitavog životnog vijeka gume zadržavaju optimalnu ravnotežu između njezinoga prijanjanja na mokroj površini i otpora kotrljanja.

Prednosti

- Kraći put kočenja na mokroj površini i manja potrošnja goriva

FuelSaving TECHNOLOGY

Zbog lagane konstrukcije i napredne tehnologije mješavine gumi je za kotrljanje potrebno manje energije.

Prednosti

- Niži troškovi za gorivo i manja emisija CO₂

RunOnFlat TECHNOLOGY

Goodyearova tehnologija RunOnFlat zasniva se na ojačanju unutarnje stijenke bokova gume. Ojačani bokovi omogućuju gumi da nakon bušenja ostane na naplatku i do 80 km uspješno nosi težinu automobila, čak i kad je guma posve prazna.

Prednosti

- Gume ne treba mijenjati u opasnim situacijama na cesti
- Nema opasnosti od eksplozije gume kod brze vožnje na autocesti

SmartTred TECHNOLOGY

Jedinstveni dezen s tehnologijom SmartTRED ima više namjenskih područja gaznoga sloja koji se prilagođuju različitim uvjetima na cesti.

Prednosti

- Odlična izdržljivost tijekom cijele godine

MultiControl Ice TECHNOLOGY

Ta revolucionarna tehnologija osigurava učinkovitiji kontakt čavlića za led s voznom površinom te time odlično prijanjanje i upravljanje vozilom po zaleđenim cestama.

Prednosti

- Izvršno prijanjanje i upravljivost na ledu

3D BIS TECHNOLOGY®

Kod Goodyearove revolucionarne tehnologije 3D BIS Technology® svi elementi blokova tijesno su povezani da gazni sloj ostane krut, a to znači veću stabilnost smjera na mokrih cestama i suhim cestama.

Prednosti

- More Udobnija i manje zamorna vožnja
- Bolje prijanjanje na snijegu i ledu

Active CornerGrip TECHNOLOGY

Tehnologija ojačanja noge na boku gume osigurava ravnomjernu raspodjelu pritiska po površini i povećava učinkovitost kontaktne površine koja aktivno uključuje sva tri područja gaznoga sloja.

Prednosti

- Visoka izdržljivost
- Otpornosti na akvaplaning
- Upravljivost na mokroj površini

SilentArmor TECHNOLOGY

Omogućuje pouzdanu vožnju i po slabim cestama, i to zaslugom robusnosti dvaju slojeva od materijala DuPont™ Kevlar®, koji je čvršći od čelika.

Prednosti

- Velika otpornost na bušenje i posjekotine

SmartWear TECHNOLOGY

Dok se guma troši, na svjetlo dana dolaze kanali skriveni ispod površine gaznoga sloja te stoga guma i kad je istrošena, zadržava otpornost na akvaplaning. Upravljivost gume na suhoj površini osigurava trodimenzionalni mehanizam međusobnog prepletanja.

Prednosti

- Otpornost na akvaplaning i kod istrošene gume
- Upravljivost na suhoj površini i brojni prijeđeni kilometri
- Kočenje i upravljivost na mokroj površini

ActiveGrip TECHNOLOGY

Tehnologija ojačanja stope na boku gume osigurava ravnomjernu raspodjelu pritiska na površini i povećava učinkovitost kontaktne površine koja aktivno uključuje sva tri područja gaznoga sloja.

Prednosti

- High Visoka izdržljivost
- Otpornosti na akvaplaning
- Upravljivost na mokroj površini

ActiveStud TECHNOLOGY

Inovativna tehnologija ActiveStud kod koje su upotrijebljene jedinstvene, trodimenzionalne lamele u obliku napolitanki osigurava dodatno prijanjanje i sposobnost vuče na izuzetno skliskim cestama, što gumama pruža izuzetnu izdržljivost za vožnju po ledu.

Prednosti

- Kraći put kočenja na ledu

Adaptive SipeGrip TECHNOLOGY

Dvije različite vrste lamela za dvije različite svrhe; lamele su uvijek besprijekorno poravnate s prednjim rubom kontaktne površine.

Prednosti

- Dodatno prijanjanje na skliskom kolniku, kao što su zasnježene, zaleđene i mokre ceste
- Bolja upravljivost na suhoj i mokroj površini te bolje kočenje na suhoj površini



Zasnovana za vaš dobar osjećaj.

Goodyearovi inženjeri provjeravaju svaki novi dezen, a pritom testiraju više od **50 svojstava gume**.

Među najvažnijima su:

- ✓ Wet upravljivost na mokroj površini
- ✓ kočenje na mokroj površini
- ✓ upravljivost na suhoj površini
- ✓ kočenje na suhoj površini
- ✓ prijanjanje u zavoju
- ✓ robusnost
- ✓ unutarnja buka pri kotrljanju
- ✓ vanjska buka pri kotrljanju
- ✓ akvaplaning u zavoju
- ✓ akvaplaning kod vožnje ravno naprijed
- ✓ prijanjanje
- ✓ stabilnost kod velike brzine
- ✓ otpor kotrljanja
- ✓ prijeđeni kilometri
- ✓ i mnoga druga...

Kod zimskih guma ima nekoliko dodatnih, za njih značajnih i vrlo važnih čimbenika koje oznaka EU uopće ne uvažava:

- ✓ prijanjanje na ledu
- ✓ kočenje na ledu
- ✓ upravljivost na ledu
- ✓ prijanjanje na snijegu
- ✓ kočenje na snijegu
- ✓ upravljivost na snijegu
- ✓ i mnogo drugih...



Vrhunske europske automobilske organizacije i časopisi svake godine provode neovisne testove guma. Na testovima provjeravaju **15 glavnih svojstava** koja utječu na izdržljivost gume, među njima upravljivost na mokroj površini, upravljivost na suhoj površini, prijanjanje u zavoju, robusnost, unutarnju buku pri kotrljanju, akvaplaning ...

Standardizirana oznaka za gume uvedena uredbom EU 1222/2009 upoznaje potrošače s **tri značajke gume**:



Iskoristivost goriva

Oznaka vas upoznaje s uštedom goriva, koja ovisi o otporu kotrljanja gume. Razlika između guma kategorije G i A na vozilu može značiti do 7,5% manju potrošnju goriva*.



Prijanjanje na mokroj površini

Na oznaci je podatak o putu kočenja osobnoga vozila koje skliskom cestom vozi brzinom od 80 km/h. Razlika između guma kategorije F i A na vozilu znači do 18 metara kraći put kočenja**, što je jednako sedmerostrukoj dužini automobila Smart.



Vanjska buka pri kotrljanju

Vrijednost vanjske buke pri kotrljanju gume izražena je u decibelima (dB), a na oznaci su kraj nje još jedan, dva ili tri zvučna vala. Jedan val označava najtišu gumu, dva približno znače dvostruko zvučno valovanje, a tri četverostruko.



* Po ocjeni učinka SEC (2008.) 2860 koju je izradila Europska komisija

** Primjer oznake u skladu s publikacijom EU N01222-2009, format u skladu s 1. i 2. članom Priloga II Uredbi. Rezultati prikazani na uzorku oznake EU za gume samo su okvirni. Primjer donosimo samo u općeprijeteljivim i edukativnim svrhami.



Za užitak u vožnji.

Gume za osobna vozila

GOODYEAR

MADE TO FEEL GOOD.

Gume Goodyear za sva osobna vozila

U razvoju svake gume Goodyear nastoji postići da guma i u najtežim voznim uvjetima osigura najveću moguću izdržljivost.

Jamčimo da sve gume zadovoljavaju naše stroge standarde kvalitete i izdržljivosti. Možemo vam ponuditi gume u koje se možete pouzdati tijekom cijele godine, neovisno o uvjetima na cesti.

Ova brošura sadržava sve Goodyearove gume za osobna vozila koje su u našoj ponudi i navodi njihove najvažnije značajke, djelovanje i Prednost te tehnički podaci koje su dostupne za svaku pojedinu gumu.

Pomoću donje tablice brzo ćete naći gumu koja bi najbolje odgovarala brzini vašega vozila da bi se osigurala optimalna izdržljivost.

Molimo da se za dodatne savjete i informacije o dostupnim proizvodima obratite najbližemu Goodyearovu predstavniku.

	Ultra izdržljive gume				Vrlo izdržljive gume				Standardne gume				ST			
	UHP ULTRA-HIGH PERFORMANCE				HP HIGH PERFORMANCE				STANDARD				ST STANDARD			
Simbol hitrosti Hitrost (km/h)	ZR	Y	290	280	270	260	250	240	230	220	H	T	S	R	Q	
Eagle F1 Asymmetric 2	>240	300									210	200	190	180	170	160
EfficientGrip Performance																
EfficientGrip																
EfficientGrip Compact																
DuraGrip																
Vector 4Seasons																
Vector 5+																

Eagle F1 Asymmetric 2

Guma Eagle F1 Asymmetric 2 s tri metra kraćim putem kočenja na mokroj površini*

Djelici sekunde nisu važni samo pri ubrzanju. Zato smo razvili tehnologiju aktivnoga kočenja (ActiveBraking Technology) koja zajedno s našom novom tehnologijom trodimenzionalnih blokova (3D Block Technology) poboljšava kontakt gume s podlogom.

Veći dio gume na cesti znači naime veću snagu kočenja pa možete uživati u vožnji neovisno o tome je li cesta mokra ili suha.



Odlične ocjene na oznaci bez pogoršavanja ostalih voznih svojstava

- **75%** dimenzija gume Eagle F1 Asymmetric 2 za prijanjanje na mokroj površini svrstano je u kategoriju A⁽¹⁾

⁽¹⁾ Prema Uredbi (EZ) br. 1222/2009 75% dimenzija guma za prijanjanje na mokroj površini svrstano je u kategoriju A. Za više informacija posjetite www.goodyear.hr

Odlični rezultati testova TÜV

- **10%** kraći put kočenja na mokrim cestama*
- **6%** kraći put kočenja na suhim cestama*
- **7%** manji otpor kotrljanja*

* S obzirom na prosječnu izdržljivost triju glavnih konkurentskih guma. Mjerenja puta kočenja pri kočenju od 80 km/h do 20 km/h na mokroj cesti i od 100 km/h do potpunog zaustavljanja na suhoj cesti provedena su u TÜV SÜD Automotive u prosincu 2010.; dimenzija guma: 255/40R19; vozilo na testu: Audi A7; mjesto: Mireval (F) i Garching (D); izvještaj br. 76244706-1



Kategorija A za prijanjanje na mokroj površini

Kategorija A za prijanjanje na mokroj površini najviša je ocjena koju guma može postići prema propisima EU o označavanju.**



Kraći put kočenja na suhim i mokrim cestama

Tehnologija Active Braking i dezen s trodimenzionalnim blokovima poboljšavaju kontakt gume s cestom i tako ostvaruju kraći put kočenja na mokroj ili suhoj površini.



Preciznije upravljanje i bolja upravljivost

Mješavina gaznog sloja poboljšava prijanjanje po mokrom vremenu, a istodobno i upravljivost na suhoj površini.

** Prema Uredbi (EZ) br. 1222/2009 većina dimenzija postiže kategoriju A, ali kod nekih dimenzija ocjena može biti drukčija.

Vrlo dobri rezultati testova u časopisima



Pobjednica testa



Vrlo preporučljiva



Vrlo preporučljiva



Vrlo preporučljiva



Dobra



Dobra

Odobrena za prvu opremu kod vodećih proizvođača automobila



EfficientGrip Performance

Sveopće izdržljiva guma za automobile srednje i vrhunske klase

Nova guma EfficientGrip Performance udružuje neprekidna rebra po obodu gume i Goodyearovu tehnologiju ActiveBraking Technology za bolji nadzor nad vozilom na suhim i mokrim cestama - tako osigurava bolje prijanjanje te time bolju upravljivost i kraći put kočenja.

Nova osnovna mješavina s inovativnim slojem CoolCushion Layer 2 povećava energetska učinkovitost. Posljedica je manja potrošnja goriva.



Odlične ocjene na oznaci bez pogoršavanja ostalih vozničkih svojstava

- **100%** dimenzija EfficientGrip Performance svrstano je u kategorije **A, B ili C, i to i za iskoristivost goriva i za prijanjanje na mokroj površini**
- **85%** dimenzija EfficientGrip Performance za iskoristivost goriva svrstano je u kategoriju **B**, a za prijanjanje na mokroj površini u kategoriju **A**⁽¹⁾

⁽¹⁾ Prema Uredbi (EZ) br. 1222/2009 85% dimenzija kod prijanjanja na mokroj površini svrstano je u kategoriju A, a kod iskoristivosti goriva u kategoriju B. Za više informacija posjetite www.goodyear.hr

Odlični rezultati testova TÜV

- **8%** kraći put kočenja na mokrim cestama ^{A,B}
- **3%** kraći put kočenja na suhim cestama ^{B,C}
- **18%** manji otpor kotrljanja (u usporedbi s prethodnicom Goodyear EfficientGrip) ^{B,D}



^(A) S obzirom na prosječni put kočenja četiriju glavnih konkurentskih guma (kočenje s 80 km/h na 20 km/h na vrlo mokroj voznoj površini s visokim μ).

^(B) Test je u rujnu 2012. proveden u TÜV SÜD Automotive po narudžbi korporacije Goodyear Dunlop. Dimenzija gume: 205/55 R16 91V; vozilo na testu: VW Golf; mjesto testiranja: Mireval (FR), Papenburg (D) i Garching (D); izvještaj br. 76248743.

^(C) S obzirom na prosječni put kočenja četiriju glavnih konkurentskih guma (kočenje na suhoj cesti pri brzini od 100 km/h do potpunog zaustavljanja).

^(D) S obzirom na prethodnicu Goodyear EfficientGrip.

Odobrena za prvu opremu kod vodećih proizvođača automobila



EfficientGrip

Ne trebate se više odlučivati između manje potrošnje goriva i drugih značajki gume

Lagana struktura gume s inovativnim materijalima i nova generacija smjese gaznoga sloja pridonose smanjenju energije potrebne za kotrljanje gume.

Goodyearovi inženjeri razvili su tehnologiju FuelSaving pomoću najnovijih razvojnih dostignuća kod proizvodnih postupaka i uz uporabu naprednih materijala.



Odlični rezultati testova TÜV

- **1,9%** manja potrošnja goriva*
- **2%** kraći put kočenja na mokroj i suhoj cesti*
- **8%** više prijedanih kilometara (pokretačka osovina)*
- **49%** više prijedanih kilometara (slobodna osovina)*



* U usporedbi s prosječnom izdržljivošću četiriju glavnih konkurentnih guma. Test je u ožujku 2009. proveden u TÜV SÜD Automotive; dimenzija gume: 205/55R16; vozilo na testu: VW Golf; izvještaj br. 76236753.



Kategorija A za prijanjanje na mokroj površini

Rated Kategorija A za prijanjanje na mokroj površini najviša je ocjena koju guma može postići prema propisima EU o označavanju.*

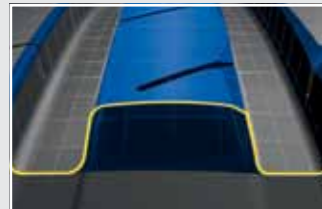

Kraći put kočenja na mokrim i suhim cestama

Zbog inovativnog dezena gaznog sloja s trodimenzionalnim blokovima guma bolje drži cestu pri kočenju.



Kraći put kočenja na mokroj površini i manja potrošnja goriva

Tijekom cijelog životnog vijeka gume dvije mješavine zadržavaju ravnotežu između prijanjanja na mokroj površini i otpora kotrljanja.

* Prema Uredbi (EZ) br. 1222/2009 većina dimenzija postiže kategoriju A, ali kod nekih dimenzija ocjena može biti drukčija.

Vrlo dobri rezultati testova u časopisima



Vrlo dobri rezultati testova u časopisima



Odobrena za prvu opremu kod vodećih proizvođača automobila



EfficientGrip Compact

Guma EfficientGrip Compact osim odlične upravljivosti i velike izdržljivosti omogućuje sigurnu i udobnu vožnju

Brojni prijanjajući rubovi i izuzetno velike lamele učinkovito se zarezuju u sloj vode, što skraćuje put kočenja. Stabilnost pri skretanju omogućuju široki blokovi na ramenom dijelu, a za veći broj prijeđenih kilometara zaslužan je optimalan raspored pritiska po podlozi.

Otpor kotrljanja i time potrošnja goriva manji su zbog usavršene konstrukcije zbog koje se gume manje zagrijavaju. Zbog svih tih izuzetnih značajki guma je odličan izbor za različita vozila.

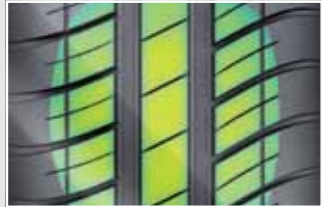

Bolja iskoristivost goriva i više prijeđenih kilometara

Zbog usavršenih sastavnih dijelova i konstrukcije guma je 5%* lakša i zato postiže manji otpor kotrljanja, a bolja raspodjela pritiska po površini omogućuje ravnomjerno trošenje.



Kraći put kočenja na mokrim i suhim cestama

Novi dezen gaznog sloja ima dva široka kanala, izuzetno široke lamele i brojne prijanjajuće rubove koji se zarezuju kroz sloj vode na površini ceste i tako omogućuju učinkovitije kočenje na mokroj površini.



Veća otpornost na akvaplaning

Zaobljeniji vanjski oblik presjeka gume sprječava nakupljanje vode ispred gume te time i akvaplaning.

* U usporedbi s prethodnicom DuraGrip.



DuraGrip

Inovativna guma koja omogućuje uštedu goriva

Guma DuraGrip posebno je razvijena za gradske i obiteljske automobile. Zbog visokih troškova goriva Goodyear je uključio tehnologiju maloga otpora kotrljanja da bi tako smanjio potrošnju goriva vašega vozila.

Guma DuraGrip, napravljena na temelju guma pobjednica na testovima HydraGrip, UltraGrip 7+ i Excellence najnovija je u svojoj generaciji i omogućuje znatnu uštedu goriva, veliku kilometražu i izvrsna vozna svojstva.



Bolja iskoristivost goriva i više prijeđenih kilometara

Smanjite troškove za gorivo pomoću gume koja se s lakoćom kotrlja. Ravnomjerno raspoređen pritisak gume DuraGrip po podlozi omogućuje bolju iskoristivost goriva i dulji životni vijek gume.



Odzivna vožnja

Goodyearova tehnologija 3D-BIS Technology® poboljšava kontakt između gume i podloge, što povećava upravljivost gume. Asimetrični dezen gaznog sloja na ramenom je dijelu krući, a to doprinosi pouzdanoj vožnji u zavoju.

Odobrena za prvu opremu kod vodećih proizvođača automobila



Vector 4Seasons

Manje komplikacija

Jedan komplet guma za zimu i još jedan kad dođe ljeto. Život je puno jednostavniji ako isti komplet guma s povjerenjem upotrebljavate tijekom cijele godine.

Guma Vector 4Seasons s tehnologijom koja reagira na vremenske prilike (SmartTRED) i cjelogodišnja smjesa od silike omogućuju vam da po svakom vremenu zadržite nadzor nad vozilom.

Vector 4Seasons ima simbol pahuljice, što znači da guma zadovoljava sve industrijske standarde koji vrijede isključivo za zimske gume.



Odlični rezultati testova TÜV na snijegu, ledu i na mokrim cestama

- Sneg**
 - 5% bolje prijanjanje*
 - 2.4% kraći put kočenja*
- Led**
 - 5% bolje prijanjanje*
 - 11% kraći put kočenja*
- Mokra cesta**
 - 4% veća otpornost na akvaplaning*



* Usporedbeni test u odnosu na dva vodeća konkurenta proveden je u ožujku i travnju 2008. u TÜV SÜD Automotive Dimenzija gume: 175/65R14; vozilo: VW Polo; izvještaj #76230122-2.

Vector 5+ / Eagle Vector 2+

Tehnologija koja reagira na vremenske prilike SmartTRED

Zbog Goodyearove tehnologije koja reagira na vremenske prilike SmartTRED gume Vector 5+ i EagleVector 2+ nesmetano se prilagođavaju promjenama godišnjih doba i voznih uvjeta, a pritom osiguravaju veliku izdržljivost i brojne prijeđene kilometre.

Goodyearova tehnologija koja reagira na vremenske prilike SmartTRED omogućuje gumama odlična vozna svojstva na mokroj, snježnoj ili čak zaleđenoj cesti. Središnji dio gaznoga sloja osigurava gumi izvrsno prijanjanje i učinkovitost kod kočenja, a kod skretanja na suhoj podlozi opterećenje se prenosi na čvrst rameni dio, što omogućuje izuzetnu upravljivost.



Odobrena za prvu opremu kod vodećih proizvođača automobila



Odlična cjelogodišnja izdržljivost

Zbog Goodyearove tehnologije Weather Reactive Technology guma Vector 4Seasons prilagođava se promjenama koje donose različita godišnja doba. Jedinstveni dezen SmartTRED ima tri namjenska područja gaznog sloja koja se prilagođavaju prilikama na cesti.



Prijanjanje u svim uvjetima vožnje

Guma Vector 4Seasons s gusto raspoređenim trodimenzionalnim lamelama poput napolitanki pruža bolje prijanjanje na ledu i snijegu od konkurentskih guma. Guma ima simbol pahuljice, što znači da udovoljava standardima koji vrijede za zimske gume.



Ekološki prihvatljiva

Prijeđite više kilometara s manje goriva - na gumi koja se s lakoćom kotrlja. Uz gumu Vector 4Seasons možete odvoziti više kilometara, čemu doprinose njezina cjelogodišnja mješavina i plosnat obris koji osigurava ravnomjernu raspodjelu pritiska po podlozi.



Odlična cjelogodišnja izdržljivost

Tijekom cijele godine uživajte u vožnji s gumom koja se prilagođuje svim prilikama na cesti. Aktiviranjem različitih dijelova gaznog sloja Goodyearova tehnologija SmartTRED osigurat će vam da se nosite sa svim vremenskim neugodnostima.



Prijanjanje u svim uvjetima vožnje

Posebna raspodjela lamela kod guma Vector 5+ i Eagle Vector 2+ pomoći će vam da i na suhim i na skliskim cestama zadržite odličnu kontrolu nad vozilom. Mješavina gaznog sloja zasnovana je za što bolje prijanjanje u različitim vremenskim uvjetima.



Velika otpornost na akvaplaning

Goodyearova tehnologija V-TRED Technology smanjuje opasnost od akvaplaninga na mokrim cestama ili na cestama prekrivenima snijegom kad se snijeg počne topiti. Kanali u gaznom sloju brzo raspršuju vodu i bljuzgavicu pa možete zadržati kontrolu nad vozilom.

Vrlo dobri rezultati testova u časopisima



Pobjednica testa



Primijena



Pobjednica testa



Pobjednica testa



Zadovoljavajuća



Zadovoljavajuća

Odobrena za prvu opremu kod vodećih proizvođača automobila



Vrlo dobri rezultati testova u časopisima



Vrlo preporučljiva



Preporučljiva

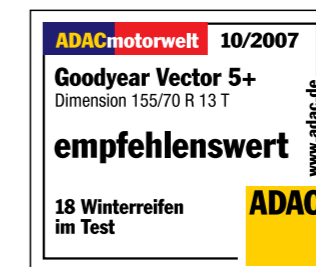

Preporučljiva



Pobjednica testa



Dobra

Goodyear pruža izvrsnu izdržljivost i prianjanje

Prodajni program Goodyear 4 x 4 za svaku vrstu uporabe nudi vam posebnu gumu. Pomoću donje tablice brzo ćete naći najprimjereniju gumu za sve uvjete vožnje.

Molimo da se za dodatne savjete i informacije o dostupnim proizvodima obratite Goodyearovu predstavniku.



**Za osvajanje
novih terena.**

	Cestovne	SUV 4x4 ON-ROAD	Cestovne-terenske	SUV 4x4 ON/OFF-ROAD	Terenske	SUV 4x4 OFF-ROAD
Eagle F1 Asymmetric SUV						
EfficientGrip SUV						
Wrangler HP All Weather						
Vector 4Seasons SUV						
Wrangler AT/SA						
Wrangler DuraTrac						

Gume SUV/4x4

GOODYEAR

MADE TO FEEL GOOD.

Tabela odgovarajućih zamjena za glavne dimenzije guma 4x4

Uporaba tablice: Ekvivalentne gume treba odabrati tako da se kao polazište upotrijebi maksimalni vanjski promjer originalne serije (na osnovi ETRTO*) i u obzir uzme tolerancija između +1.5% i -2%.

Najveći vanjski promjer	Serijska 85 i druge	Serijska 80	Serijska 75	Serijska 70	Serijska 65	Serijska 60	Serijska 55	Serijska 50	Serijska 45/40	Serijska 35/30
681				205/70R15						
685									245/45R18	
690							225/55R17			
696	175R16									
698				215/65R16						
700					235/60R16	235/55R17				
					215/60R17					
701			205/75R15							
703								235/50R18		
705		195/80R15								
715			215/75R15							
720				215/70R16						
733			225/75R15							
734				225/70R16						
736					225/65R17				275/40R20	315/35R20
737	215R15C									285/30ZR22
740			215/75R16							
746							275/55R17			
747			235/75R15							
			LT235/75R15							
749	205R16						255/55R18	255/50R19	285/45R19	
750				235/70R16	235/65R17	255/60R17				
751						235/60ZR18				
752					255/65R16					
753				255/70R15C						
754									295/40R20	
758			225/75R16							
759								265/50R19		
762					245/65R17					
763			245/75R15C			245/60R18				
764				245/70R16C						
				245/70R16						
766									275/45R20	
767				265/70R15						
774								255/50R20		
775						255/60R18	255/55R19			
776				235/70R17						
778					255/65R17					
779			255/75R15							
783								285/55R18		
787						265/60R18				
788			245/75R16							
			LT245/75R16							
790					265/65R17					
791	31X10.50R15LT									
792				265/70R16						
795			265/75R15C							
801						275/60R18				
804					275/65R17					
808				275/70R16						
818	7.50R16C			LT265/70R17						
820			265/75R16							
			LT265/75R16							
822	LT235/85R16									
852			LT285/75R16							
888						LT305/60R20				
892				LT315/70R17						

OSOBA KOJA DAJE VOZILO U PROMET PREUZIMA PUNU ODGOVORNOST, OSOBITO ŠTO SE TIČE TEHNIČKIH PROPISA ZA CESTOVNA VOZILA.

*ETRTO (Europska tehnička organizacija za gume i naplatke)

Eagle F1 Asymmetric SUV



Za vrhunsku izdržljivost

Goodyearova guma Eagle F1 Asymmetric SUV uspješno prodire među vozila za slobodno vrijeme s vrhunskom izdržljivošću.

Ta dodatna inačica višestruko nagrađene gume Eagle F1 Asymmetric ima također naprednu tehnologiju za aktivno prijanjanje u zavoju, tzv. Active Cornergrip Technology, i trkaću smjesu, što joj osigurava učinkovitije prijanjanje s cestom i pruža sveopću izdržljivost kojoj nema para.



Velika izdržljivost

Doživite visokoizdržljivu vožnju uz gumu osmišljenu za težinu sportskih terenskih vozila.

Tehnologija Active CornerGrip Technology i napredna trkaća mješavina omogućuju gumi da najbolje prione na podlogu i zadrži smjer, zato ćete u vožnji istinski uživati.



Upravlјivost na mokrome i otpornost na akvaplaning

Gazni sloj omogućuje izvrstan kontakt gume s podlogom, što pruža bolju upravljivost na mokrim cestama. Asimetrični dezen gaznog sloja sadrži otvoreno područje koje raspršuje vodu i sprječava akvaplaning.

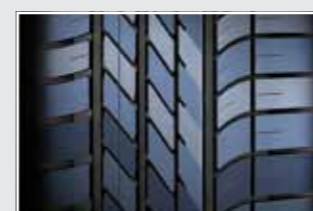

Glatka i tiha vožnja

Dezen gaznog sloja zasnovan je tako da smanjuje buku pa je zato vožnja tiša i udobnija.

Odobrena za prvu opremu kod vodećih proizvođača automobila



Vrlo dobri rezultati testova u časopisima



Izuzetno preporučljiva

Preporučljiva



EfficientGrip SUV

EfficientGrip SUV s 2,6 metra kraćim putom kočenja na mokroj površini*

Bit ćete smireni u vožnji po suncu i po kiši. Guma EfficientGrip SUV neće dopustiti da zbog kiše vaši planovi padnu u vodu; uz mješavinu gaznog sloja s posebnom formulom guma će se pobrinuti za učinkovito kočenje na mokrim cestama pa ćete moći opušteno uživati u pogledu na pejzaž.



* U odnosu na prosječnu izdržljivost triju glavnih konkurentskih guma. Mjerenja puta kočenja od 80 km/h do 20 km/h na mokroj cesti i od 100 km/h do potpunog zaustavljanja na suhoj cesti proveo je TÜV SÜD Automotive u rujnu i listopadu 2011.; dimenzija guma: 215/65R16 98H; vozilo: VW Tiguan 2.0 TDI; lokacija: Mireval (FR) i Garching (Njemačka); izvještaj br. 76247158.



Kraći put kočenja na mokrim i suhim cestama

Dezen gaznog sloja s trodimenzionalnim lamelama na ramenom dijelu i mješavina kojoj su dodane posebne smole poboljšavaju prijanjanje gume na mokrim i suhim cestama.



Više prijeđenih kilometara

Ravnomjernija raspodjela pritiska na kontaktnu površinu koju smo postigli računalno usavršenim vanjskim oblikom presjeka gume i krut gazni sloj doprinose većoj otpornosti gume na habanje i većem broju prijeđenih kilometara.



Manja potrošnja goriva i manja emisija CO₂

Funkcionalni polimer omogućuje manje zagrijavanje i manji otpor kotrljanja, a to smanjuje potrošnju goriva i količinu emisije CO₂.

Odobrena za prvu opremu kod vodećih proizvođača automobila



Dobri rezultati testova u časopisima



Preporučljiva



Wrangler HP All Weather

Inteligentna samoprilagodljiva guma 4x4

Wrangler HP vrlo je izdržljiva guma 4 x 4, uistinu primjerena za sve vremenske prilike, a njezina je tajna u tehnologiji koja reagira na vremenske uvjete.

Ova smjesa gaznoga sloja za sve vremenske prilike omogućuje učinkovito prijanjanje ljeti i zimi, na cesti i izvan nje.



Odlične vozne značajke tijekom cijele godine

Doživite vrlo izdržljivu vožnju preko čitave godine uz izdržljive gume čija je mješavina primjerena za svako vrijeme. Tehnologija SmartTRED koja reagira na promjene vremena prilagođava svoje značajke uvjetima na cesti, zato isti komplet guma možete upotrebljavati cijelu godinu.



Otpornost na akvaplaning

Kanali u gaznom sloju osiguravaju učinkovito raspršivanje vode i tako vam pomažu zadržati nadzor nad vozilom po mokrom vremenu.

Odobrena za prvu opremu kod vodećih proizvođača automobila



Vector 4Seasons SUV

Za izdržljivost tijekom cijele godine

Goodyearova prva ovakva guma Vector 4Seasons SUV osigurava optimalnu izdržljivost tijekom cijele godine.

Jedinstvena tehnologija koja reagira na vremenske uvjete omogućuje gumi da se prilagođuje sezonskim promjenama vremena.

Ova cjelogodišnja guma ima simbol pahuljice, što znači da službeno ispunjava standarde za isključivo zimske gume.



Odlična cjelogodišnja izdržljivost

Zbog različito zasnovanih područja gaznog sloja kojima se služi Goodyearova tehnologija Weather Reactive SmartTRED guma Vector 4Seasons SUV prilagođava se pojedinim godišnjim dobima i stanju na površini ceste.

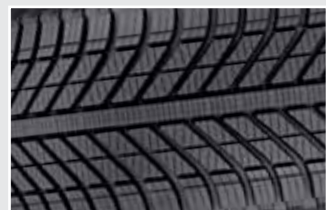

Dug životni vijek

Prije nego što zamijenite gume prijedite više kilometara. Guma Vector 4Seasons SUV cjelogodišnjom mješavinom i plosnatim obrisom kontaktne površine omogućuje vam ravnomjerniju raspodjelu pritiska po podlozi i osigurava više prijedjenih kilometara.



Bolji nadzor u svim vremenskim prilikama

Mješavinom gaznog sloja i dezenom s lamelama u obliku napolitanki koje se zarezuju u podlogu guma Vector 4Seasons SUV pruža vam čvrsto prijanjanje na zaleđenim i zasneženim cestama.

Duoboki kanali gaznog sloja učinkovito raspršuju vodu i bljuzgavicu, što smanjuje opasnost od akvaplaninga.

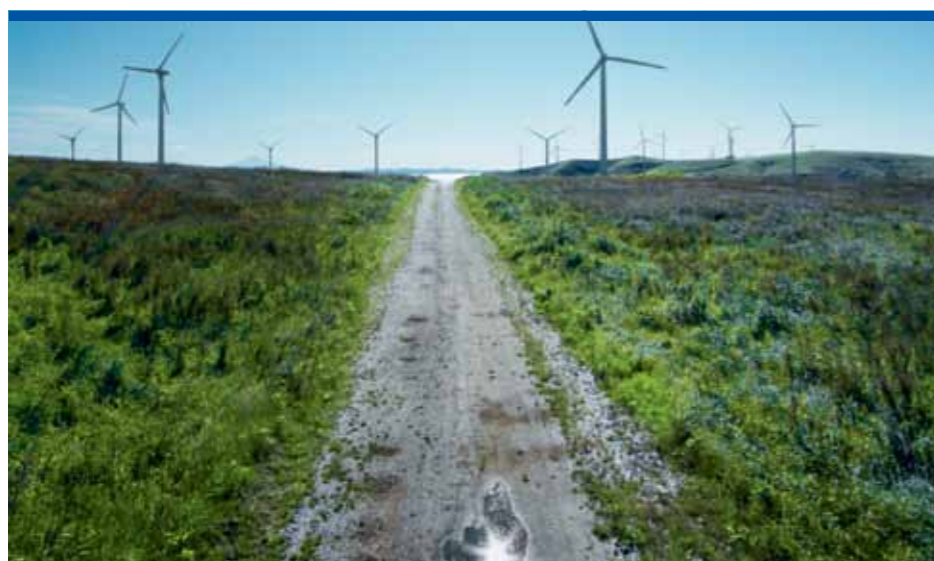

Wrangler AT/SA

Cestovno-terenska guma s tehnologijom SilentArmor

Guma Wrangler AT/SA iz Goodyeara s tehnologijom SilentArmor omogućuje sigurnu vožnju po neravnim cestama, a za to su zaslužna dva sloja od materijala DuPont™ Kevlar®, koji je jači od čelika, i bok gume Durawall™, koji povećava njezinu otpornost na posjekotine.

Uživajte u nesmetanoj vožnji koju omogućuju slojevi od materijala DuPont™ Kevlar®, koji pridonosi apsorpciji buke pri kontaktu s cestom. S gumom Wrangler AT/SA možete poći kamo god želite, po bilo kakvoj cesti.



Velika čvrstoća na probadanje i posjekotine

S povjerenjem se možete uputiti i na teške terene, a za to je zaslužna Goodyearova tehnologija SilentArmor Technology.

Guma Wrangler AT/SA ima dva sloja s materijalom DuPont™ Kevlar®, koji je pet puta čvršći od čelika. Bokovi gume su ojačani, što im pruža veću otpornost na posjekotine i bušenje.



Pouzdan prijanjanje na mokrim cestama

Zbog gusto raspoređenih lamela gazni sloj ima dodatne prijanjajuće rubove koji poboljšavaju prijanjanje gume na mokroj površini.



Poboljšano prijanjanje na blatu za terensku vožnju

Uputite se na vožnju po zahtjevnijem terenu jer gazni sloj gume učinkovito odstranjuje blato i vaše vozilo čvrsto prijanja na podlogu, čak i tamo gdje je to najteže. Polimerna mješavina gume Wrangler AT/SA povećava njezinu izdržljivost za terensku vožnju.



Wrangler DuraTrac

Terenska guma za sve vozače koji najviše uživaju u vožnji vozilima 4x4

S tehnologijom TractiveGroove Technology™ guma Wrangler DuraTrac pruža vam izdržljivost koja vam je potrebna da se možete posve pouzdati u pogon na četiri kotača svojih vozila.

Osigurava bolje prijanjanje u dubokom blatu i snijegu, a kombinacija kosih blokova u središnjem dijelu gaznoga sloja i sitnih cik-cak kanala omogućuje veću bočnu stabilnost i bolje prijanjanje na mokrim i snježnim cestama. Posebna smjesa gaznoga sloja povećava krutost i produžuje životni vijek gume.



Čvrsto prijanjanje u dubokom blatu i snijegu

Možete krenuti i na terene pune izazova jer je tu tehnologija TractiveGroove Technology koja omogućuje bolje prijanjanje u blatu i snijegu. Guma Wrangler DuraTrac označena je simbolom planine s pahuljicom koji potvrđuje upotrebljivost gume u zimskim uvjetima. Guma dopušta i ugradnju čavlića za led pomoću kojih se možete nositi i s ekstremnim uvjetima vožnje.



Tiha i stabilna vožnja

I sa snažnim automobilima s pogonom na četiri kotača vožnja može biti opuštajuća jer gume imaju dezen s blokovima koji smanjuju buku pri kotrljanju. Pod kutom oblikovani središnji blokovi gaznog sloja pomažu zadržati bočnu stabilnost na neravnome terenu.



Bolje prijanjanje na blatnoj i pješčanoj podlozi

Hrabro se možete uputiti i na teške i nepouzidane terene, naime prijanjanje vam je zajamčeno. Guma Wrangler DuraTrac ima samočišćeće blokove na ramenom dijelu koji tijekom vožnje učinkovito odstranjuju pijesak, zemlju i blato.

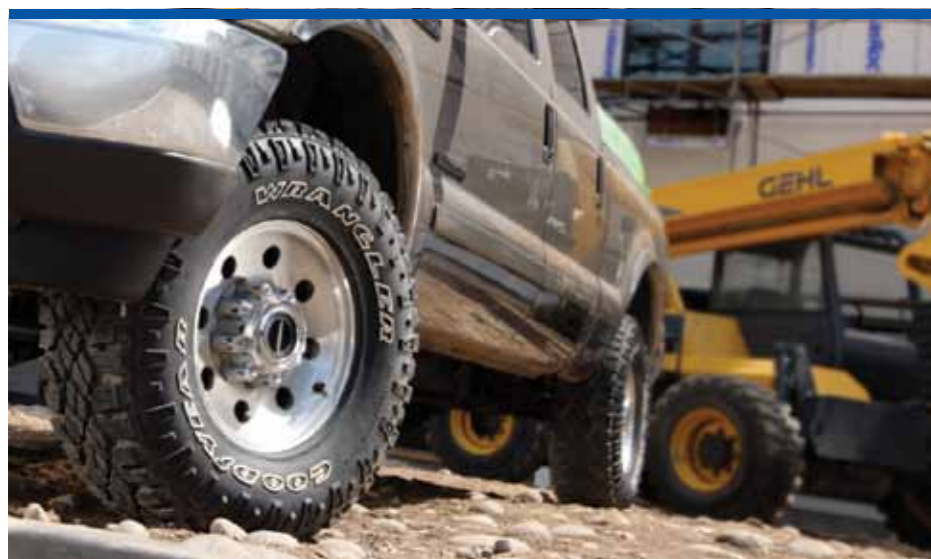

Proizvedene za učinkovit transport.

Gume za dostavna vozila

GOODYEAR

MADE TO FEEL GOOD.

Neka se vaš teret sve vrijeme kreće

Asortiman Goodyearovih guma Cargo odraz je velikih konstrukcijskih promjena dostavnih vozila i kombija te promjena terena.

Pomoću donje tablice moći ćete saznati koja guma najbolje odgovara specifičnim uvjetima vožnje i opterećenjima.

Za dodatne savjete i informacije o dostupnosti proizvoda obratite se najbližem Goodyearovu predstavniku.

EfficientGrip Compact

Guma EfficientGrip Compact osim odlične upravljivosti i velike izdržljivosti omogućuje sigurnu i udobnu vožnju

Brojni prijanjajući rubovi i izuzetno velike lamele učinkovito se zarezuju u sloj vode, što skraćuje put kočenja. Stabilnost pri skretanju omogućuju široki blokovi na ramenom dijelu, a za veći broj prijeđenih kilometara zaslužan je optimalan raspored pritiska po podlozi.

Otpor kotrljanja i time potrošnja goriva manji su zbog usavršene konstrukcije zbog koje se gume manje zagrijavaju. Zbog svih tih izuzetnih značajki guma je odličan izbor za različita vozila.



Bolja iskoristivost goriva i više prijeđenih kilometara

Zbog usavršenih sastavnih dijelova i konstrukcije guma je 5%* lakša i zato postiže manji otpor kotrljanja, a bolja raspodjela pritiska po površini omogućuje ravnomjerno trošenje.



Kraći put kočenja na mokrim i suhim cestama

Novi dezen gaznog sloja ima dva široka kanala, izuzetno široke lamele i brojne prijanjajuće rubove koji se zarezuju kroz sloj vode na površini ceste i tako omogućuju učinkovitije kočenje na mokroj površini.



Veća otpornost na akvaplaning

Zaobljeniji vanjski oblik presjeka gume sprječava nakupljanje vode ispred gume te time i akvaplaning.

* U usporedbi s prethodnikom DuraGrip.

	Manji kombiji	CSV CARGO SMALL VANS	Srednje veliki kombiji	CMV CARGO MEDIUM VANS	Veći kombiji	CLV CARGO LARGE VANS
--	---------------	----------------------------	------------------------	-----------------------------	--------------	----------------------------

☀	EfficientGrip Compact	████████████████████
	DuraGrip - Light Truck	████████████████████
	Cargo Marathon	████████████████████
	Cargo G26	████████████████████
	Cargo G28	████████████████████
	Cargo G91	████████████████████
☀ ❄ ☔	Vector 4Seasons	████████████████████
	Cargo Vector	████████████████████
	Cargo Vector 2	████████████████████



Cargo Marathon

Radijalna guma za laka teretna vozila

Kao nastavak dugogodišnje tradicije u proizvodnji vrlo izdržljivih guma za laka teretna vozila i zbog pojave novih kesona lakih teretnih vozila Goodyear je razvio gumu Cargo Marathon s inovativnim značajkama, koje se u prvom redu odnose na buku u vožnji, udobnost i bolje prljanje.

Guma ima visoke sigurnosne standarde, a razvijena je u suradnji s proizvođačima prve opreme.



Dobra upravljivost i prljanje

Dezen gume Cargo Marathon s četiri rebra ravnomjerno raspoređuje opterećenje te time osigurava bolje prljanje i upravljivost.



Otpornost na akvaplaning

Kad su ceste mokre, široki kanali gaznog sloja brzo uklanjaju vodu ispod površine gume i tako smanjuju opasnost od akvaplaninga.



Odobrena za prvu opremu kod vodećih proizvođača automobila



Cargo G26

Vrhunska izdržljivost na svim područjima

Guma Cargo G26 postavlja nove standarde u svom sektoru budući da je posebno razvijena za novu generaciju lakih teretnih vozila i kombija.

Dvostruki radijus konture gaznoga sloja gume G26 osigurava optimalan raspored pritiska kontaktne površine, što je preduvjet za dobru upravljivost i ravnomjerno trošenje gume.



Izdržljive i kod teškog tereta

Cargo G26 nadasve je izdržljiva guma čiji koncept omogućuje ravnomjernu raspodjelu opterećenja te time bolju upravljivost i veću izdržljivost, čak i ako prevozite težak teret. Čvrsti rameni blokovi doprinose boljem nadzoru nad vozilom pri skretanju.



Čvrsto i pouzdano prljanje

Osigurajte si pouzdano prljanje kakvo pruža dezen s rebri i blokovima koji poboljšavaju kontakt gume s cestom i istodobno omogućuju više prijeđenih kilometara.



Odobrena za prvu opremu kod vodećih proizvođača automobila



Cargo G28

Tegleći konj vrijedan svojega novca

Guma Cargo G28 napravljena je za klasične teretnjake i kombije, a značajke su joj velika kilometraža i udobnost.

Široki, šiljasti kanali omogućuju gumi Cargo G28 vrhunsku otpornost na akvaplaning. Ta je guma uistinu vrijedna svoje cijene.

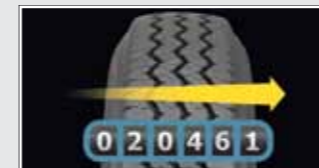

Bolja upravljivost i više kilometara

Ravnomjerna raspodjela opterećenja



Otpornost na akvaplaning

Učinkovito raspršivanje vode

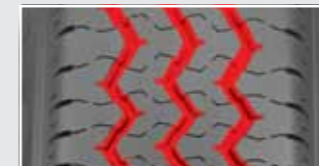

Udobnija vožnja zbog tišeg kotrljanja

Smanjena buka u vožnji



Cargo G91

Izdržljivost i snaga

Guma Cargo G91 sa sigurnošću podnosi teške terete.

Zasnovana je na usavršenoj tehnologiji Unisteel i u cijelosti ima čeličnu karkasu, što joj omogućuje veliku nosivost.



Iznimna izdržljivost

Teške terete možete prevoziti bez napora. Guma Cargo G91 ima naime ojačanu čeličnu konstrukciju koja povećava njezinu izdržljivost i nosivost.



Dugotrajna izdržljivost

Guma Cargo G91 ima debeo gazni sloj kojim postiže dug životni vijek. Širok dezen doprinosi ravnomjernom habanju gaznog sloja tijekom čitavog životnog vijeka gume. Urezi na ramenom dijelu smanjuju zagrijavanje, zbog čega možete prijeći još više kilometara.



Odobrena za prvu opremu kod vodećih proizvođača automobila



Cargo Vector 2

Cjelogodišnja guma

To je guma koja lakim teretnim vozilima i kombijima donosi prednosti zbog kojih se Goodyear svrstava među vodeće proizvođače cjelogodišnjih guma.

S gumom CargoVector lakše se podnosi loše vrijeme budući da omogućuje sigurniju vožnju po kiši i bljuzgavici. Guma CargoVector osigurava učinkovito prisanjanje na snijegu, a pritom zadržava sve značajke vrlo izdržljive ljetne gume.



Dobro prisanjanje tijekom cijele godine

Osigurajte si pouzdano prisanjanje na svim vrstama cesta i po svakom vremenu. Gumu Cargo Vector 2 razvili smo da bismo vam omogućili najbolje bočno i uzdužno prisanjanje; tako će vaš kombi cijele godine moći biti u pokretu. Asimetrični dezen povećava krutost gaznog sloja pa će vaša vožnja sve vrijeme biti pouzdana.



Izdržljivost na cestama zimi

Cjelogodišnja mješavina sa silikom zadržava učinkovitost vaših guma i kod nižih temperatura. Dezen gaznog sloja ima brojne lamele da gume zimi bolje prionu na cestu. Elastični središnji blokovi povećavaju broj prisanjajućih rubova.

Odobrena za prvu opremu kod vodećih proizvođača automobila



Mercedes-Benz



Audi



RENAULT



Ford



Tablice dimenzija

GOODYEAR

MADE TO FEEL GOOD.

GT-3



Opis



175/65 R13 80T	E	E)	68
175/70 R14 95T	E	B)	71
185/70 R14 88T	F	C)	69
185/65 R15 88T	E	E)	67

Eagle Vector 2+



Opis



195/50 R15 82H	E	E)	68
215/60 R16 99H XL	E	E)	67
215/55 R16 93V	E	E)	67
205/50 R16 87V	E	E)	68
225/45 R17 91W	E	E)	67
225/45 R17 94V XL	E	C)	70

Vector 5+



Opis



175/80 R14 88T	F	E)	69
175/65 R14 82T	E	F)	67
185/65 R14 86T	F	E)	69
185/65 R15 88T	E	E)	69
195/65 R15 91T	F	E)	69
195/65 R15 95T XL	E	E)	70
195/50 R15 82T	E	C)	71

Vector 4 Seasons



Opis



155/70 R13 75T	F	C)	68
165/70 R13 79T	F	E)	69
175/70 R13 82T	E	E)	69
165/65 R13 77T	F	E)	66
175/65 R13 80T	F	E)	68
165/70 R14 81T	E	C)	67
165/70 R14 85T XL	E	E)	69
165/70 R14 89R	E	B)	69
175/70 R14 84T	E	C)	68
185/70 R14 88T	E	E)	68
155/65 R14 75T	F	C)	66
165/65 R14 79T	F	C)	69
175/65 R14 82T	E	C)	69
175/65 R14 86T XL	F	E)	69
175/65 R14 90T	E	B)	68
185/65 R14 86H	E	E)	69
165/60 R14 75H	F	C)	68
185/60 R14 82H	E	C)	69
185/55 R14 80H	F	E)	69
185/65 R15 88H	E	C)	69
195/65 R15 91H	E	E)	69
195/65 R15 91V	E	E)	67
195/65 R15 95H XL	E	C)	68
205/65 R15 94H	E	E)	70
185/60 R15 88H XL	E	E)	69
195/60 R15 88H	E	C)	70
205/60 R15 95H XL	C	E)	70
185/55 R15 82H	E	C)	69
195/55 R15 85H	E	C)	70
195/50 R15 82H	E	E)	69
195/60 R16 89H	C	C)	68
195/60 R16 99H	E	B)	70
205/60 R16 92H	E	E)	70
205/60 R16 96V XL	C	E)	70
215/60 R16 95H	C	E)	71
215/60 R16 95V	C	E)	71
195/55 R16 87H	E	C)	69
205/55 R16 91H	E	E)	69
205/55 R16 94V XL	E	E)	69
215/55 R16 97V XL	E	C)	68
225/55 R16 99V XL	C	E)	69
215/60 R17 96H	C	E)	72
215/60 R17 96V	C	C)	72
225/55 R17 101V XL	C	E)	70
205/50 R17 89V	C	C)	68
225/50 R17 94V	E	C)	70
225/50 R17 98H XL	C	C)	70
225/50 R17 98V XL	E	C)	69
225/45 R17 94V XL	E	E)	71
255/45 R18 99V	E	C)	69



Cargo G24



Opis



185/80 R14 102P	E	C)	71
195/80 R14 106P	E	E)	71

Cargo G26



Opis



185/75 R14 102R	E	C))	73
195/70 R15 100R	F	C)	71
195/70 R15 104R	F	C)	72
205/70 R15 106R	E	E)	71
215/70 R15 109S	E	C)	72
225/70 R15 112R	E	C)	71
205/65 R15 102T	E	B)	71
175/75 R16 101R	E	E)))	73
185/75 R16 104R	E	C)	72
195/75 R16 107R	E	C)))	73
205/75 R16 110R	E	C)	71
215/75 R16 113R	E	C)))	75
195/65 R16 104R	E	B)	71

Cargo G28



Opis



185/80 R14 102P	E	E)	70
195/80 R14 106P	C	C)	70

Cargo G91



Opis



215/75 R16 116Q	B	F)	69
225/75 R16 118P	B	E)	70
225/75 R16 121P	B	C)	70

Cargo Marathon



Opis



215/65 R15 104T	C	B)	68
195/75 R16 107R	C	A)	71
195/65 R16 100T	E	B)	69
205/65 R16 103T	E	C)	72
205/65 R16 107T	C	B)	71
215/65 R16 106T	C	B)	71
225/65 R16 112R	C	C)	71
235/65 R16 115R	C	C)	72
195/60 R16 99H	E	C)	70

Cargo Vector



Opis



195/80 R14 106Q	E	C)))	73
205/75 R16 110R	F	C)))	73
205/65 R16 103T	F	C)	71
215/65 R16 106T	F	C)))	74
235/65 R16 115R	E	C)))	73
285/65 R16 128N	E	B)	71
225/60 R16 101H	F	B)	72

Cargo Vector 2



Opis



185/80 R14 102Q	E	A)	70
195/70 R15 104R	E	E)	71
225/70 R15 112R	E	B)	72
205/65 R15 102T	E	A)	71
215/65 R15 104T	E	C)	70
195/75 R16 107R	E	B)	69
195/65 R16 104T	C	A)	71
205/65 R16 107T	E	E)	72
215/65 R16 106T	E	C)	70
215/60 R17 109T	E	C)	72
225/55 R17 104H	C	B)	71





Eagle F1 Asymmetric 2

Guma Eagle F1 Asymmetric 2 s Goodyearovom tehnologijom ActiveBraking

- Manja potrošnja goriva i manja emisija CO₂
- Kraći put kočenja na suhim i mokrim cestama
- Preciznije upravljanje i bolja upravljivost

VRLO PREPORUČLJIVA

prema vodećim automobilskim časopisima

OZNAKA EU ZA GUME



B - E A - C 65 - 72

TEHNIČKI PODACI

Širina	205 - 295
Serijski	50 - 25
Naplatak	18" - 20"
Indeks brzine	V, W, Y



* U usporedbi s prosječnom izdržljivošću triju glavnih konkurentnih guma. Put kočenja na mokroj cesti od 80km/h do 20km/h, put kočenja na suhoj cesti od 100km/h do 0km/h, test je proveo TÜV SÜD Automotive u decembru 2010; dimenzija gume: 255/40R19; vozilo na testu: Audi A7; lokacija: Mireval (FR) & Garching (GE); izvještaj br. 76244706-1



EfficientGrip Performance

Sveopće izdržljiva guma za automobile srednje i više kategorije

- Kraći put kočenja na mokroj površini i manja potrošnja goriva
- Kraći put kočenja na mokrim i suhim cestama
- Manji otpor kotrljanja i manja potrošnja goriva

VRLO PREPORUČLJIVA

prema vodećim automobilskim časopisima

OZNAKA EU ZA GUME



B - C A - B 67 - 70

TEHNIČKI PODACI

Širina	185 - 245
Serijski	65 - 40
Naplatak	14" - 18"
Indeks brzine	H, V, W, Y



* Test je u rujnu 2012. proveo TÜV SÜD Automotive prema narudžbi Goodyear Dunlop. Dimenzija gume: 205/55 R16 91V; vozilo na testu: VW Golf; mjesto testiranja: Mireval (FR), Papenburg (D) i Garching (D); izvještaj br. 76249743.



EfficientGrip Compact

Ne trebate više birati između manje potrošnje goriva i drugih svojstava

- Štedljiva s gorivom i ekološki prihvatljiva
- Dug životni vijek
- Učinkovitije kočenje na mokrim cestama
- Tiha i udobna vožnja

VRLO PREPORUČLJIVA

prema vodećim automobilskim časopisima

OZNAKA EU ZA GUME



B - E A - C 66 - 72

TEHNIČKI PODACI

Širina	185 - 235
Serijski	65 - 40
Naplatak	14" - 20"
Indeks brzine	H, V, W, Y



* U usporedbi s prosječnom izdržljivošću četiriju glavnih konkurentnih guma. Test je u ožujku 2009. proveden u TÜV SÜD Automotive; dimenzija gume: 205/55R16; vozilo na testu: VW Golf; izvještaj br. 76236753.



EfficientGrip Compact

Osim odlične upravljivosti i velike izdržljivosti omogućuje također sigurnu i udobnu vožnju

- Bolja iskoristivost goriva i više prijeđenih kilometara
- Kraći put kočenja na mokrim i suhim cestama
- Veća otpornost na akvaplaning
- Ekološki prihvatljiva

OZNAKA EU ZA GUME



B - E A - B 68 - 69

TEHNIČKI PODACI

Širina	145 - 195
Serijski	70 - 60
Naplatak	13" - 15"
Indeks brzine	R, T



DuraGrip

Inovativna guma za uštedu na gorivu

- Bolja iskoristivost goriva i više prijeđenih kilometara
- Odzivna vožnja
- Velika otpornost na akvaplaning
- Tiha vožnja

PREPORUČLJIVA

prema vodećim automobilskim časopisima

OZNAKA EU ZA GUME



B - G A - E 66 - 72

TEHNIČKI PODACI

Širina	155 - 205
Serijski	80 - 55
Naplatak	13" - 15"
Indeks brzine	H, R, T



Vector 4Seasons

Manje komplikacija

- Odlična cjelogodišnja izdržljivost
- Prianjanje u svim uvjetima na cesti
- Ekološki prihvatljiva
- Bolji nadzor nad vozilom na mokrim i suhim cestama

POBJEDNICA TESTA

prema vodećim automobilskim časopisima

OZNAKA EU ZA GUME



C - F B - E 66 - 72

TEHNIČKI PODACI

Širina	155 - 255
Serijski	70 - 45
Naplatak	13" - 18"
Indeks brzine	H, V



* U usporedbi s izdržljivošću dviju glavnih konkurentskih guma prema mjerjenjima koja je od ožujka do travnja 2010 proveo TÜV SÜD Automotive; dimenzija gume: 175/65R14; vozilo: VW Polo; izvještaj: 76230122-2.



Vector 5+ / Eagle Vector 2+

Tehnologija koja reagira na vremenske prilike SmartTRED

- Cjelogodišnja izdržljivost
- Prianjanje u svim uvjetima na cesti
- Velika otpornost na akvaplaning
- Ekološki prihvatljiva

VRLO PREPORUČLJIVA

prema vodećim automobilskim časopisima

OZNAKA EU ZA GUME



E - F C - F 67 - 71

TEHNIČKI PODACI

Širina	175 - 195
Serijski	80 - 50
Naplatak	14" - 15"
Indeks brzine	H, R, T, V

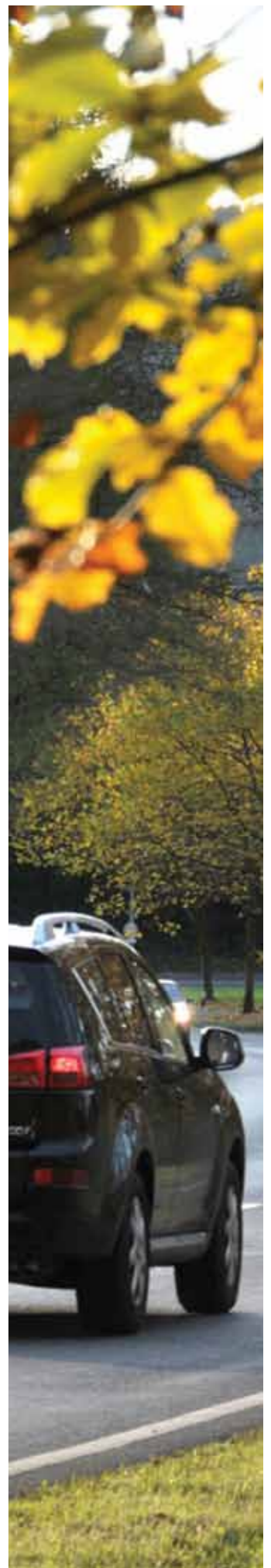



Eagle F1 Asymmetric SUV

Za vrhunsku izdržljivost

- Velika izdržljivost i nadzor pri skretanju
- Upravljivost na mokroj cesti i otpornost na akvaplaning
- Glatka i tiha vožnja

VRLO PREPORUČLJIVA

prema vodećim automobilskim časopisima

OZNAKA EU ZA GUME



TEHNIČKI PODACI

Širina	255 - 275
Serijski	60 - 45
Naplatak	17" - 21"
Indeks brzine	V, W, Y



EfficientGrip SUV

Guma kakvu su čekali vozači cestovnih terenaca

- Manja potrošnja goriva i manja emisija CO₂
- Kraći put kočenja na mokrim i suhim cestama
- Preciznije upravljanje i bolja upravljivost
- Dug životni vijek

PREPORUČLJIVA

prema vodećim automobilskim časopisima

OZNAKA EU ZA GUME



TEHNIČKI PODACI

Širina	215 - 265
Serijski	70 - 50
Naplatak	16" - 19"
Indeks brzine	H, V



Wrangler HP All Weather

Inteligentna samoprilagodljiva guma za vozila 4x4

- Odlične vozne značajke tijekom cijele godine
- Otpornost na akvaplaning
- Tiha i udobna vožnja
- Čvrsto prijanjanje po kiši i zimskom vremenu

OZNAKA EU ZA GUME



TEHNIČKI PODACI

Širina	195 - 275
Serijski	80 - 55
Naplatak	15" - 19"
Indeks brzine	H, T, V



Vector 4Seasons SUV

Za izdržljivost tijekom cijele godine

- Odlična cjelogodišnja izdržljivost
- Dug životni vijek
- Bolja kontrola nad vozilom u svim vremenskim uvjetima
- Terenska izdržljivost

OZNAKA EU ZA GUME



TEHNIČKI PODACI

Širina	215 - 255
Serijski	70 - 55
Naplatak	16" - 18"
Indeks brzine	H, T, V



Wrangler AT/SA

Cestovno-terenska guma s tehnologijom SilentArmor

- Velika otpornost na probadanje i posjekotine
- Pouzdano prijanjanje na mokrim cestama
- Bolje prijanjanje na blatu kod terenske vožnje
- Tiha i udobna vožnja

OZNAKA EU ZA GUME



TEHNIČKI PODACI

Širina	205 - 265
Serijski	75 - 65
Naplatak	15" - 17"
Indeks brzine	Q, S, T



Wrangler DuraTrac

Nova terenska guma za sve one koji uživaju u vožnji s vozilima 4x4

- Čvrsto prijanjanje u dubokom blatu i snijegu
- Tiha i stabilna vožnja
- Bolje prijanjanje na blatnoj i pješčanoj podlozi

OZNAKA EU ZA GUME



TEHNIČKI PODACI

Širina	235 - 315
Serijski	75 - 70
Naplatak	15" - 17"
Indeks brzine	Q



* Usporedni test s njezinom prethodnicom proveden je u rujnu i listopadu 2011. u TÜV SÜD Automotive; dimenzija gume: 215/65R16 98H; vozilo: VW Tiguan 2.0 TDI; lokacija: Mireval (FR) i Garching (Njemačka); izvještaj br. 76247158.
** U odnosu na prosječnu izdržljivost triju glavnih konkurentskih guma. Mjerenja puta kočenja od 80 km/h do 20 km/h na mokroj cesti i od 100 km/h do potpunog zaustavljanja na suhoj cesti proveo je TÜV SÜD Automotive u rujnu i listopadu 2011.; dimenzija guma: 215/65R16 98H; vozilo: VW Tiguan 2.0 TDI; lokacija: Mireval (FR) i Garching (Njemačka); izvještaj br. 76247158.



EfficientGrip Compact

Osim odlične upravljivosti i velike izdržljivosti omogućuje također sigurnu i udobnu vožnju

- Bolja iskoristivost goriva i više prijeđenih kilometara
- Kraći put kočenja na mokrim i suhim cestama
- Veća otpornost na akvaplaning
- Ekološki prihvatljiva

OZNAKA EU ZA GUME



B - E | B - C | 68 - 70

TEHNIČKI PODACI

Širina	145 - 195
Serijski	70 - 60
Naplatak	13 - 15
Indeks brzine	R, T



Cargo Marathon

Radikalna guma za laka teretna vozila

- Dobra upravljivost i prijanjanje
- Otpornost na akvaplaning
- Pouzdano prijanjanje na mokrim i skliskim cestama
- Tiha i udobna vožnja

OZNAKA EU ZA GUME



B - E | A - C | 68 - 72

TEHNIČKI PODACI

Širina	195 - 235
Serijski	75 - 60
Naplatak	15" - 16"
Indeks brzine	H, R, T



Cargo G26

Vrhunski izvođač

- Izdržljiva i kod teškog tereta
- Čvrsto i pouzdano prijanjanje
- Velika otpornost na akvaplaning
- Tiha vožnja

OZNAKA EU ZA GUME



E - F | B - E | 71 - 75

TEHNIČKI PODACI

Širina	175 - 225
Serijski	75 - 65
Naplatak	14" - 16"
Indeks brzine	R, S, T



Cargo G28

Konj za vuču vrijedan svoje cijene

- Bolja upravljivost i više kilometara
- Otpornost na akvaplaning
- Udobnija vožnja zbog tišeg kotrljanja
- Više kilometara, ravnomjernije habanje

OZNAKA EU ZA GUME



C | C - E | 70

TEHNIČKI PODACI

Širina	185 - 195
Serijski	60
Naplatak	14"
Indeks brzine	P



Cargo G91

Izdržljivost i snaga

- Izuzetna robusnost
- Dugotrajna izdržljivost
- Prijanjanje na mokrim cestama

OZNAKA EU ZA GUME



B | C - F | 69 - 70

TEHNIČKI PODACI

Širina	205 - 225
Serijski	75
Naplatak	16"
Indeks brzine	P, Q



Cargo Vector 2

Cjelogodišnja guma

- Dobro prijanjanje tijekom cijele godine
- Izdržljivost u zimskim uvjetima na cesti
- Ravnomjerno habanje omogućuje dulji životni vijek
- Velika otpornost na akvaplaning

DOBRA

prema vodećim automobilskim časopisima

OZNAKA EU ZA GUME



C - E | A - E | 69 - 72

TEHNIČKI PODACI

Širina	185 - 225
Serijski	75 - 60
Naplatak	14" - 17"
Indeks brzine	Q, R, T





**Pri kočenju vrijedi:
kraće je bolje.**



**Guma Eagle F1 Asymmetric 2 s tri metra kraćim
putem kočenja na mokroj površini.***

Djelici sekunde nisu važni samo pri ubrzanju. Zato smo razvili tehnologiju aktivnoga kočenja (ActiveBraking Technology) koja zajedno s našom novom tehnologijom trodimenzionalnih blokova (3D Block Technology) poboljšava kontakt gume s cestom. Veći dio gume na cesti znači veću snagu kočenja pa možete uživati u vožnji i po mokrom i po suhom vremenu. Pročitajte više na goodyear.hr



**PRIJANJANJE
NA MOKROJ
POVRŠINI****

A

Tehnologija Active Braking i dežen s trodimenzionalnim blokovima poboljšavaju kontakt gume s cestom i tako doprinose kraćem putu kočenja na mokroj ili suhoj cesti.

Mješavina gaznog sloja poboljšava prijanjanje na mokrome, a istodobno i upravljivost na suhoj površini.



GOODYEAR

MADE TO FEEL GOOD.



* U usporedbi s prosječnim rezultatima triju glavnih konkurentskih guma. Mjerenja puta kočenja pri kočenju od 80 km/h do 20 km/h na mokroj površini provedena su u TÜV SÜD Automotive u prosincu 2010. po narudžbi korporacije Goodyear Dunlop; dimenzija guma: 255/40R19; vozilo na testu: Audi A7; mjesto: Mireval (F) i Garching (D); izvještaj br. 76244706. Kategorije kod nekih dimenzija mogu biti različite.
** Prema Uredbi (EZ) br. 1222/2009 75% dimenzija guma za prijanjanje na mokroj površini svrstano je u kategoriju A. Za više informacija posjetite www.goodyear.hr

Goodyear Dunlop Sava Tires d.o.o.
Škofjeloška c. 6
4000 Kranj, Slovenija

Telefon
+386 (0)4 2077 000

Telefaks
+386 (0)4 2077 500

www.goodyear.hr



Aplikacija Goodyear
Dostupno za iPhone i Android telefone



Pratite nas na Facebook-u

LeasePlan preporučuje Goodyear



It's easier to leaseplan

Molimo da se s pitanjima o dostupnosti guma obratite svom lokalnom zastupniku za Goodyear.

Podaci u ovom materijalu bili su važeći na dan kad je izdan. Svrstavanje u kategorije može se razlikovati od dimenzije do dimenzije pojedine gume. Za detaljnije i ažurirane podatke obratite se svom prodavaču ili posjetite www.goodyear.hr



MADE TO FEEL GOOD.